

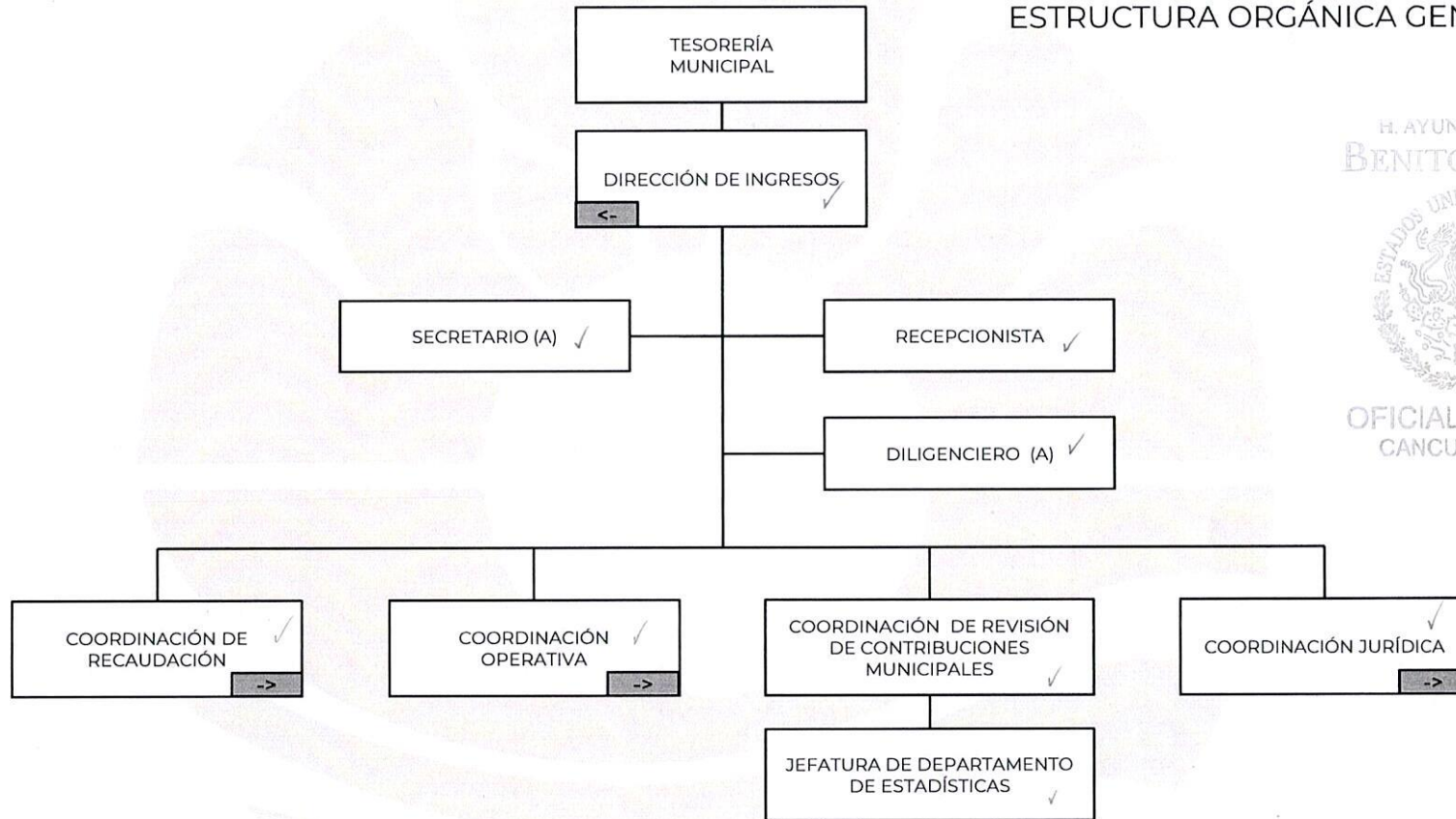

MUNICIPIO DE  
**BENITO JUÁREZ**  
QUINTANA ROO

MUNICIPIO DE BENITO JUÁREZ  
TESORERÍA MUNICIPAL  
DIRECCIÓN DE INGRESOS  
ESTRUCTURA ORGÁNICA GENERAL



H. AYUNTAMIENTO  
**BENITO JUÁREZ**  
ESTADOS UNIDOS MEXICANOS  
OFICIALIA MAYOR  
CANCUN, Q. ROO

SUJETO OBLIGADO	EVALUÓ	AUTORIZÓ Y VALIDÓ
	3 - 20.	
MTRA. POLARIS DESSIRÉ TENORIO CARDONA DIRECTORA DE INGRESOS	LIC. BÁRBARA JACKELINE ITURRALDE ORTÍZ DIRECTORA GENERAL DEL INSTITUTO MUNICIPAL DE DESARROLLO ADMINISTRATIVO E INNOVACIÓN	LIC. NORA VIVIANA ESPINOZA HERNÁNDEZ OFICIAL MAYOR

CÓDIGO  
EO-TES-IN-01

FECHA  
29/01/2025

PÁGINA  
1 DE 5

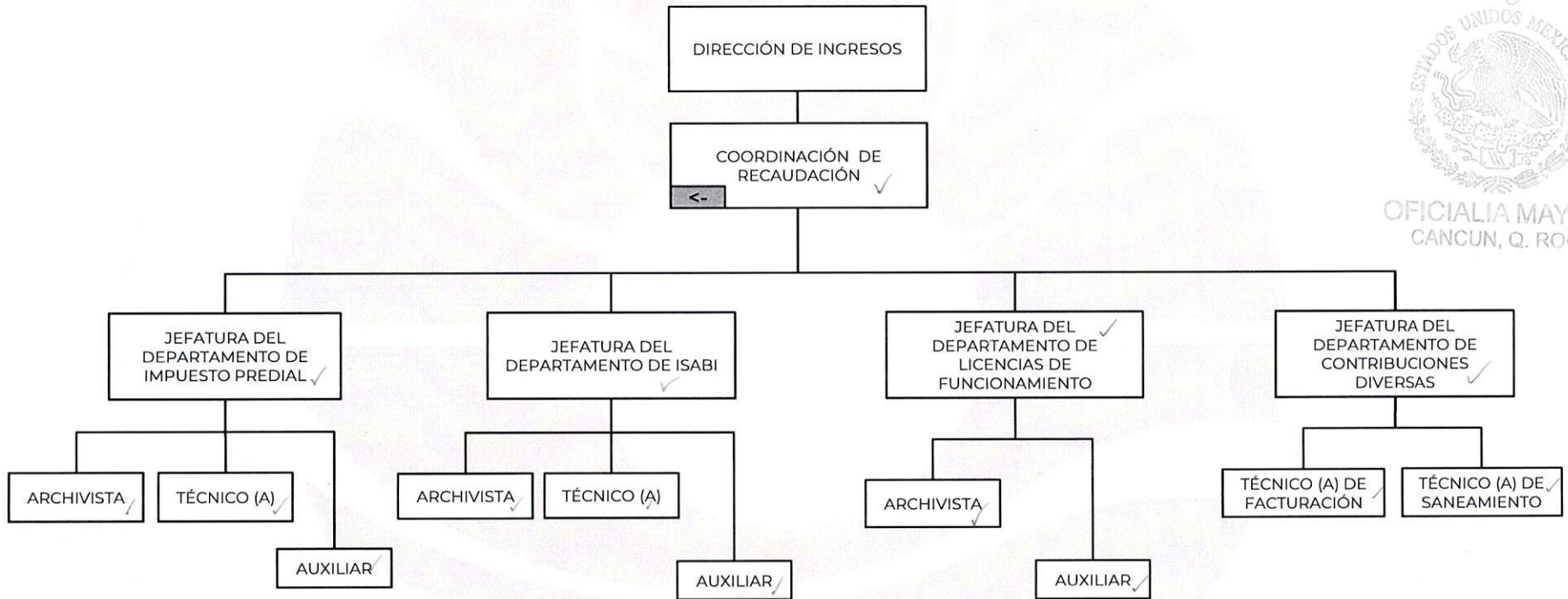

SUJETO OBLIGADO	EVALUÓ	AUTORIZÓ Y VALIDÓ
	3-20	
MTRA. POLARIS DESSIRÉ TENORIO CARDONA DIRECTORA DE INGRESOS	LIC. BÁRBARA JACKELINE ITURRALDE ORTÍZ DIRECTORA GENERAL DEL INSTITUTO MUNICIPAL DE DESARROLLO ADMINISTRATIVO E INNOVACIÓN	LIC. NORA VIVIANA ESPINDZA HERNÁNDEZ OFICIAL MAYOR

CÓDIGO  
EO-TES-IN-01

FECHA  
29/01/2025

PÁGINA  
2 DE 5

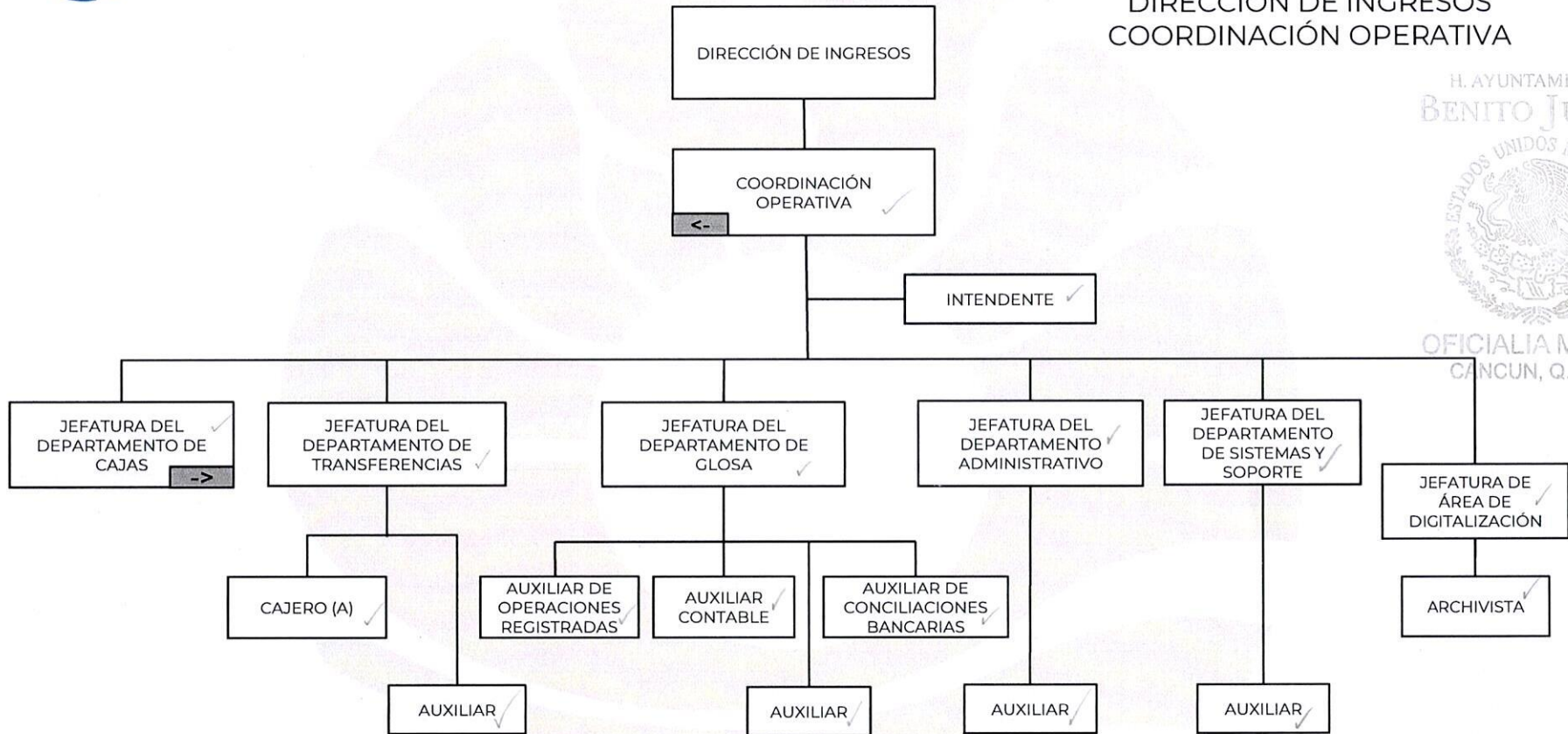

SUJETO OBLIGADO	EVALUÓ	AUTORIZÓ Y VALIDÓ
MTRA. POLARIS DESSIRÉ TENORIO CARDONA DIRECTORA DE INGRESOS	LIC. BÁRBARA JACKELINE ITURRALDE ORTÍZ DIRECTORA GENERAL DEL INSTITUTO MUNICIPAL DE DESARROLLO ADMINISTRATIVO E INNOVACIÓN	LIC. NORA VIVIANA ESPINOZA HERNÁNDEZ OFICIAL MAYOR

CÓDIGO  
EO-TES-IN-01

FECHA  
29/01/2025

PÁGINA  
3 DE 5



MUNICIPIO DE  
**BENITO JUÁREZ**  
QUINTANA ROO

MUNICIPIO DE BENITO JUÁREZ  
TESORERÍA MUNICIPAL  
DIRECCIÓN DE INGRESOS  
COORDINACIÓN OPERATIVA  
JEFATURA DEL DEPARTAMENTO DE CAJAS

H. AYUNTAMIENTO  
BENITO JUÁREZ



OFICIALIA MAYOR  
CANCUN, Q. ROO

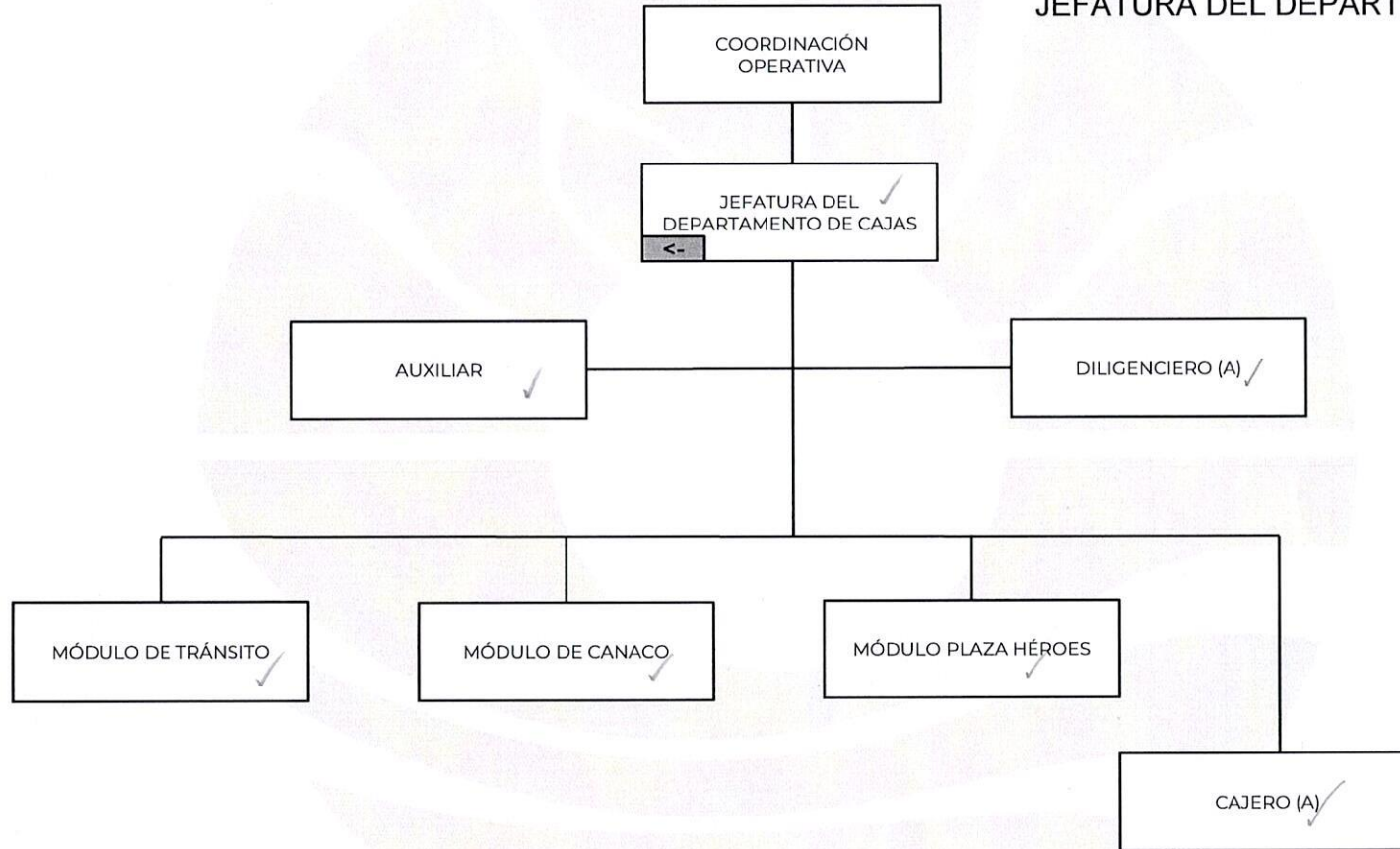

SUJETO OBLIGADO	EVALUÓ	AUTORIZÓ Y VALIDÓ
	3 	
MTRA. POLARIS DESSIRÉ TENORIO CARDONA DIRECTORA DE INGRESOS	LIC. BÁRBARA JACKELINE ITURRALDE ORTÍZ DIRECTORA GENERAL DEL INSTITUTO MUNICIPAL DE DESARROLLO ADMINISTRATIVO E INNOVACIÓN	LIC. NORA VIVIANA ESPINOZA HERNÁNDEZ OFICIAL MAYOR

CÓDIGO  
EO-TES-IN-01

FECHA  
29/01/2025

PÁGINA  
4 DE 5

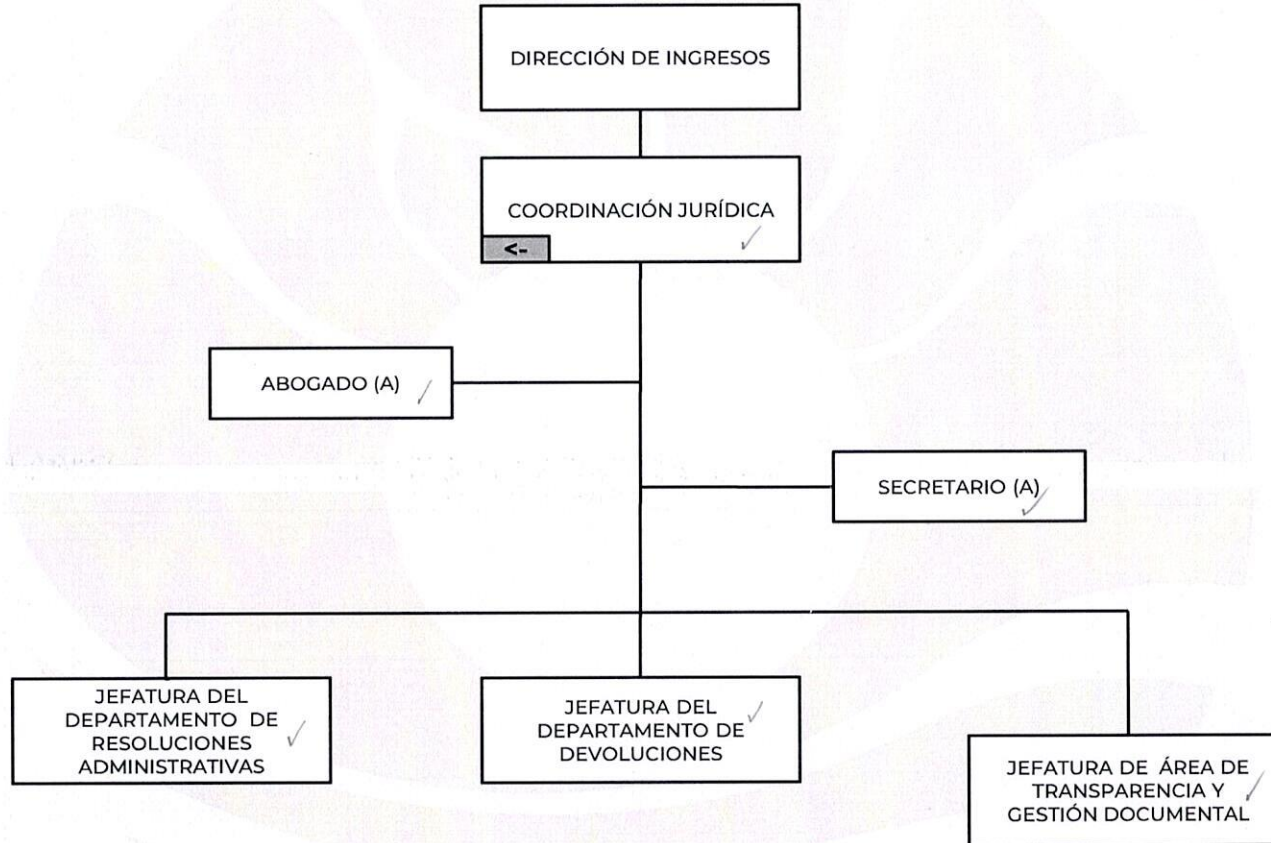

SUJETO OBLIGADO	EVALUÓ	AUTORIZÓ Y VALIDÓ
MTRA. POLARIS DESSIRÉ TENORIO CARDONA DIRECTORA DE INGRESOS	LIC. BÁRBARA JACKELINE ITUPRALDE ORTÍZ DIRECTORA GENERAL DEL INSTITUTO MUNICIPAL DE DESARROLLO ADMINISTRATIVO E INNOVACIÓN	LIC. NORA VIVIANA ESPINOZA HERNÁNDEZ OFICIAL MAYOR