

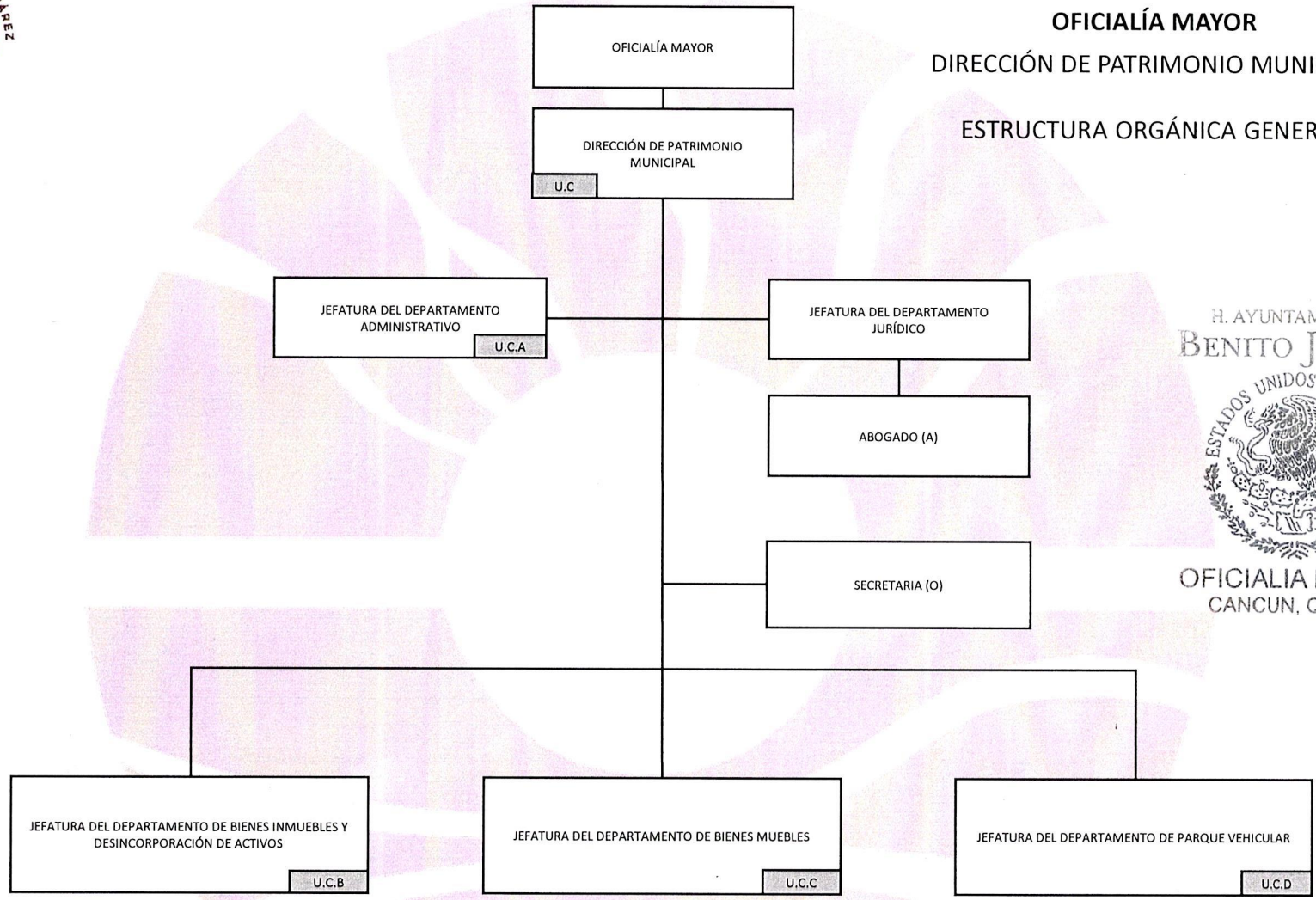

**MUNICIPIO DE BENITO JUÁREZ**  
**OFICIALÍA MAYOR**  
 DIRECCIÓN DE PATRIMONIO MUNICIPAL

**ESTRUCTURA ORGÁNICA GENERAL**



SUJETO OBLIGADO	EVALUÓ	AUTORIZÓ Y VALIDÓ
 LIC. YARALEDIS DEL ROSARIO TUCUCH SANTOS DIRECTORA DE PATRIMONIO MUNICIPAL	 ANA SARAI PÉREZ SÁNCHEZ DIRECTORA GENERAL DEL INSTITUTO MUNICIPAL DE DESARROLLO ADMINISTRATIVO E INNOVACIÓN	 LIC. NORA VIVIANA ESPINOZA HERNÁNDEZ OFICIAL MAYOR

CÓDIGO  
 EO-OMA-PM-02  
 FECHA  
 10/07/2023  
 PÁGINA  
 1 DE 5



**MUNICIPIO DE BENITO JUÁREZ**  
**OFICIALÍA MAYOR**  
DIRECCIÓN DE PATRIMONIO MUNICIPAL  
JEFATURA DEL DEPARTAMENTO ADMINISTRATIVO

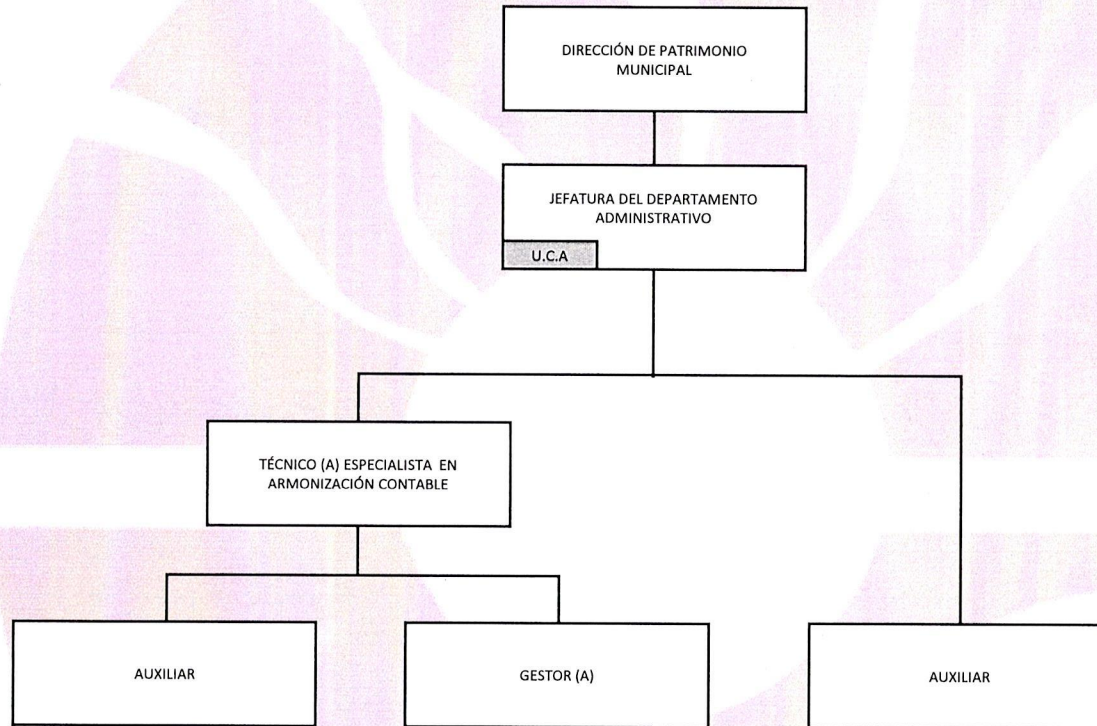

SUJETO OBLIGADO	EVALUÓ	AUTORIZÓ Y VALIDÓ
LIC. YARELEDIS DEL ROSARIO TUCUCH SANTOS DIRECTORA DE PATRIMONIO MUNICIPAL	ANA SARAI PÉREZ SÁNCHEZ DIRECTORA GENERAL DEL INSTITUTO MUNICIPAL DE DESARROLLO ADMINISTRATIVO E INNOVACIÓN	LIC. NORA VIVIANA ESPINOZA HERNÁNDEZ OFICIAL MAYOR

CÓDIGO  
EO-OMA-PM-02  
FECHA  
10/07/2023  
PÁGINA  
2 DE 5



# MUNICIPIO DE BENITO JUÁREZ OFICIALÍA MAYOR

DIRECCIÓN DE PATRIMONIO MUNICIPAL

JEFATURA DEL DEPARTAMENTO DE BIENES INMUEBLES Y  
DESINCORPORACIÓN DE ACTIVOS

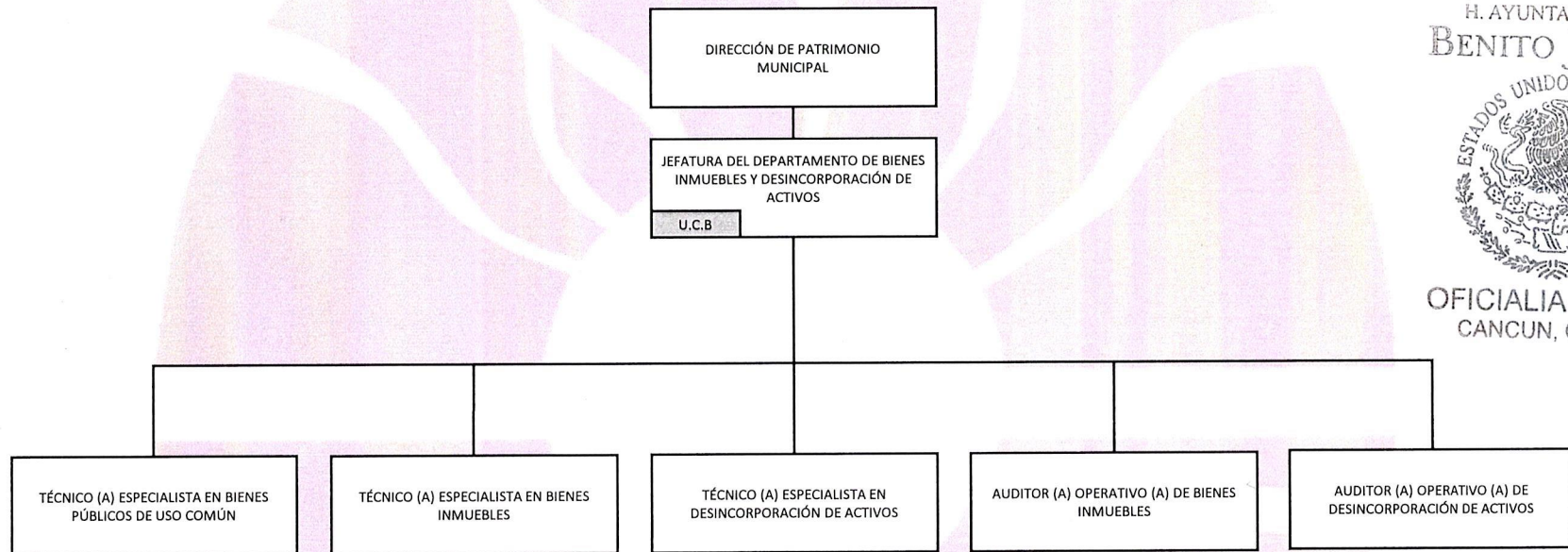

SUJETO OBLIGADO	EVALUÓ	AUTORIZÓ Y VALIDÓ
LIC. YARALEDIS DEL ROSARIO TUCUCH SANTOS DIRECTORA DE PATRIMONIO MUNICIPAL	ANA SARAI PÉREZ SÁNCHEZ DIRECTORA GENERAL DEL INSTITUTO MUNICIPAL DE DESARROLLO ADMINISTRATIVO E INNOVACIÓN	LIC. NORA VIVIANA ESPINOZA HERNÁNDEZ OFICIAL MAYOR

CÓDIGO  
EO-OMA-PM-02

FECHA  
10/07/2023

PÁGINA  
3 DE 5



**MUNICIPIO DE BENITO JUÁREZ**  
**OFICIALÍA MAYOR**  
DIRECCIÓN DE PATRIMONIO MUNICIPAL  
JEFATURA DEL DEPARTAMENTO DE BIENES MUEBLES

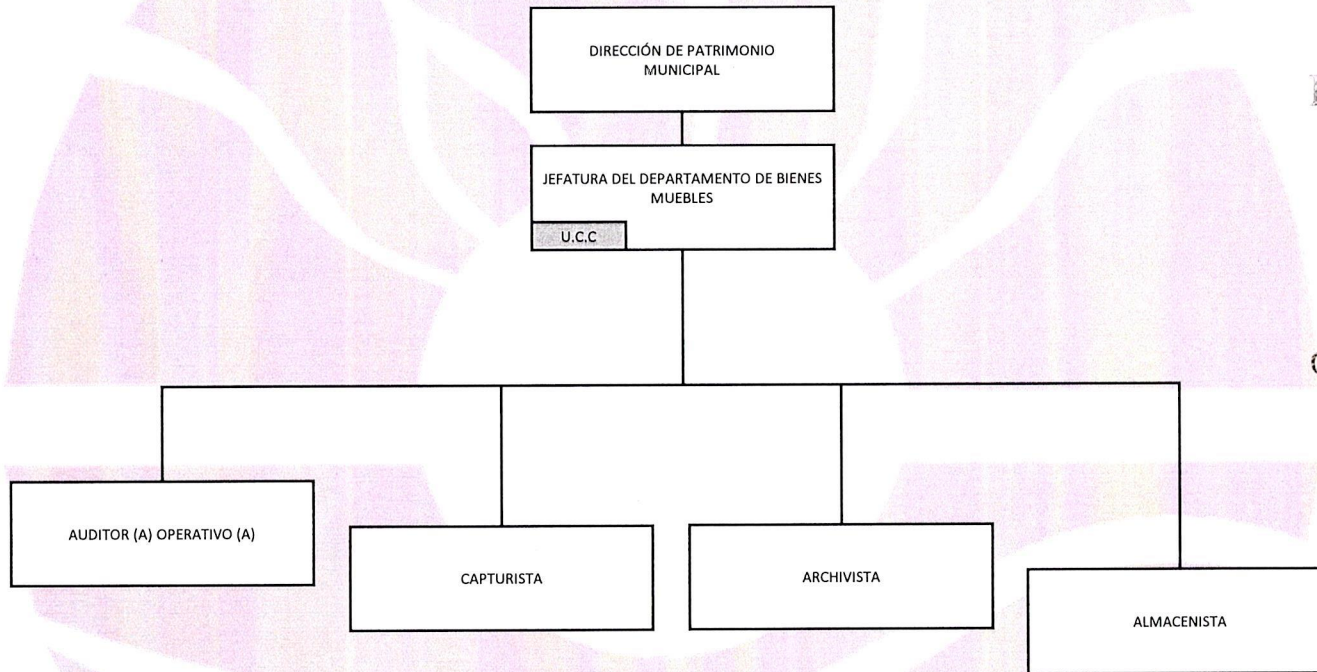

SUJETO OBLIGADO	EVALUÓ	AUTORIZÓ Y VALIDÓ
LIC. YARALEDIS DEL ROSARIO TUCUCH SANTOS DIRECTORA DE PATRIMONIO MUNICIPAL	ANA SARAI PÉREZ SÁNCHEZ DIRECTORA GENERAL DEL INSTITUTO MUNICIPAL DE DESARROLLO ADMINISTRATIVO E INNOVACIÓN	LIC. NORA VIVIANA ESPINOZA HERNÁNDEZ OFICIAL MAYOR



**MUNICIPIO DE BENITO JUÁREZ**  
**OFICIALÍA MAYOR**

DIRECCIÓN DE PATRIMONIO MUNICIPAL

JEFATURA DEL DEPARTAMENTO DE PARQUE VEHICULAR

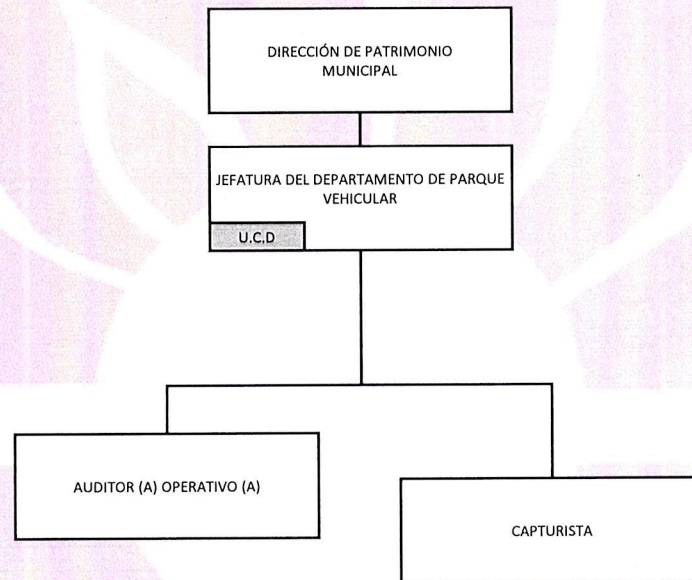

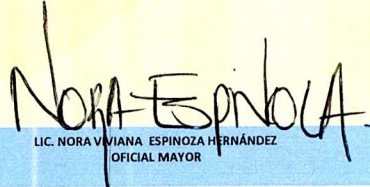
SUJETO OBLIGADO	EVALUÓ	AUTORIZÓ Y VALIDÓ
		
LIC. YARALEDIS DEL ROSARIO TUCUCH SANTOS DIRECTORA DE PATRIMONIO MUNICIPAL	ANA SARAI PÉREZ SÁNCHEZ DIRECTORA GENERAL DEL INSTITUTO MUNICIPAL DE DESARROLLO ADMINISTRATIVO E INNOVACIÓN	LIC. NORA VIVIANA ESPINOZA HERNÁNDEZ OFICIAL MAYOR

CÓDIGO  
EO-OMA-PM-02

FECHA  
10/07/2023

PÁGINA  
5 DE 5