

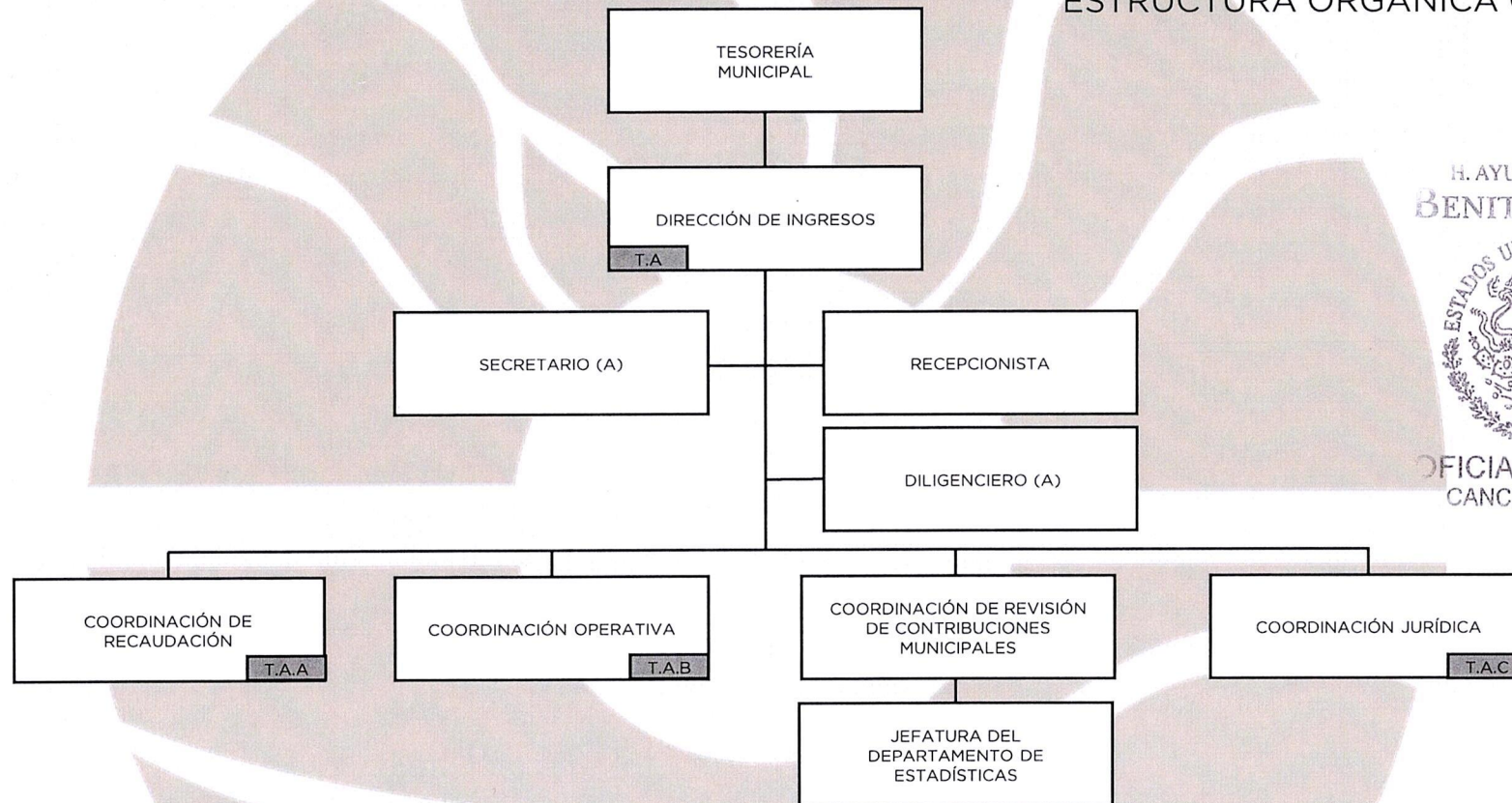

MUNICIPIO DE BENITO JUÁREZ TESORERÍA MUNICIPAL

DIRECCIÓN DE INGRESOS

ESTRUCTURA ORGÁNICA GENERAL



| SUJETO OBLIGADO | EVALUÓ | AUTORIZÓ Y VALIDÓ |
|--|--|--|
| | | |
| C.P.C. YURI SALAZAR CEBALLOS DIRECTOR DE INGRESOS | C. ANA SARAÍ PÉREZ SÁNCHEZ DIRECTORA GENERAL DEL INSTITUTO MUNICIPAL DE DESARROLLO ADMINISTRATIVO E INNOVACIÓN | MTRA. ROSA GABRIELA EK CANCHÉ OFICIAL MAYOR |

CÓDIGO
EO-TES-IN-01

FECHA
14/04/2023

PÁGINA 1 DE 5



MUNICIPIO DE BENITO JUÁREZ TESORERÍA MUNICIPAL

DIRECCIÓN DE INGRESOS
COORDINACIÓN DE RECAUDACIÓN

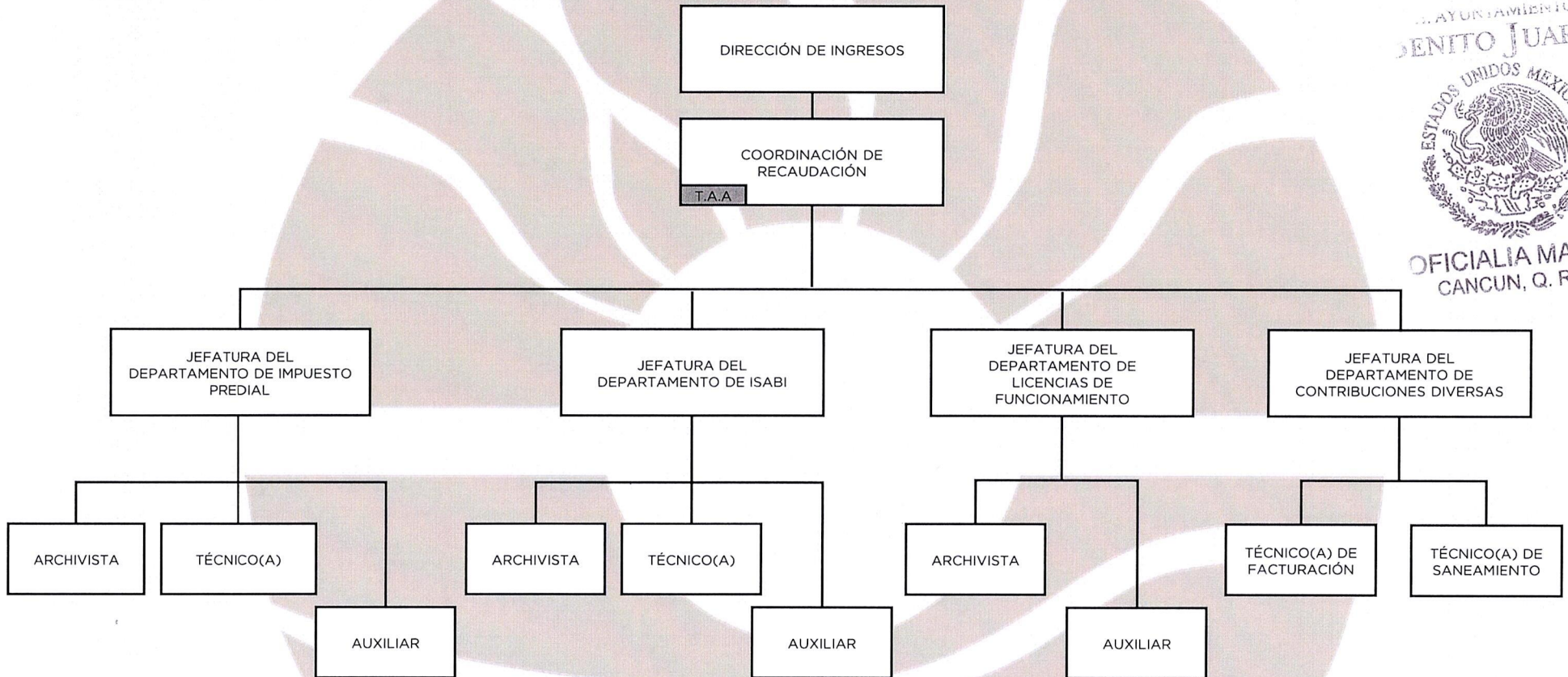

| SUJETO OBLIGADO | EVALUÓ | AUTORIZÓ Y VALIDÓ |
|--|--|--|
| | | |
| C.P.C. YURI SALAZAR CEBALLOS DIRECTOR DE INGRESOS | C. ANA SARAÍ PÉREZ SÁNCHEZ DIRECTORA GENERAL DEL INSTITUTO MUNICIPAL DE DESARROLLO ADMINISTRATIVO E INNOVACIÓN | MTRA. ROSA GABRIELA EK CANCHÉ OFICIAL MAYOR |

CÓDIGO
EO-TES-IN-01

FECHA
14/04/2023

PÁGINA 2 DE 5



MUNICIPIO DE BENITO JUÁREZ TESORERÍA MUNICIPAL



DIRECCIÓN DE INGRESOS
COORDINACIÓN OPERATIVA

H. AYUNTAMIENTO
BENITO JUÁREZ

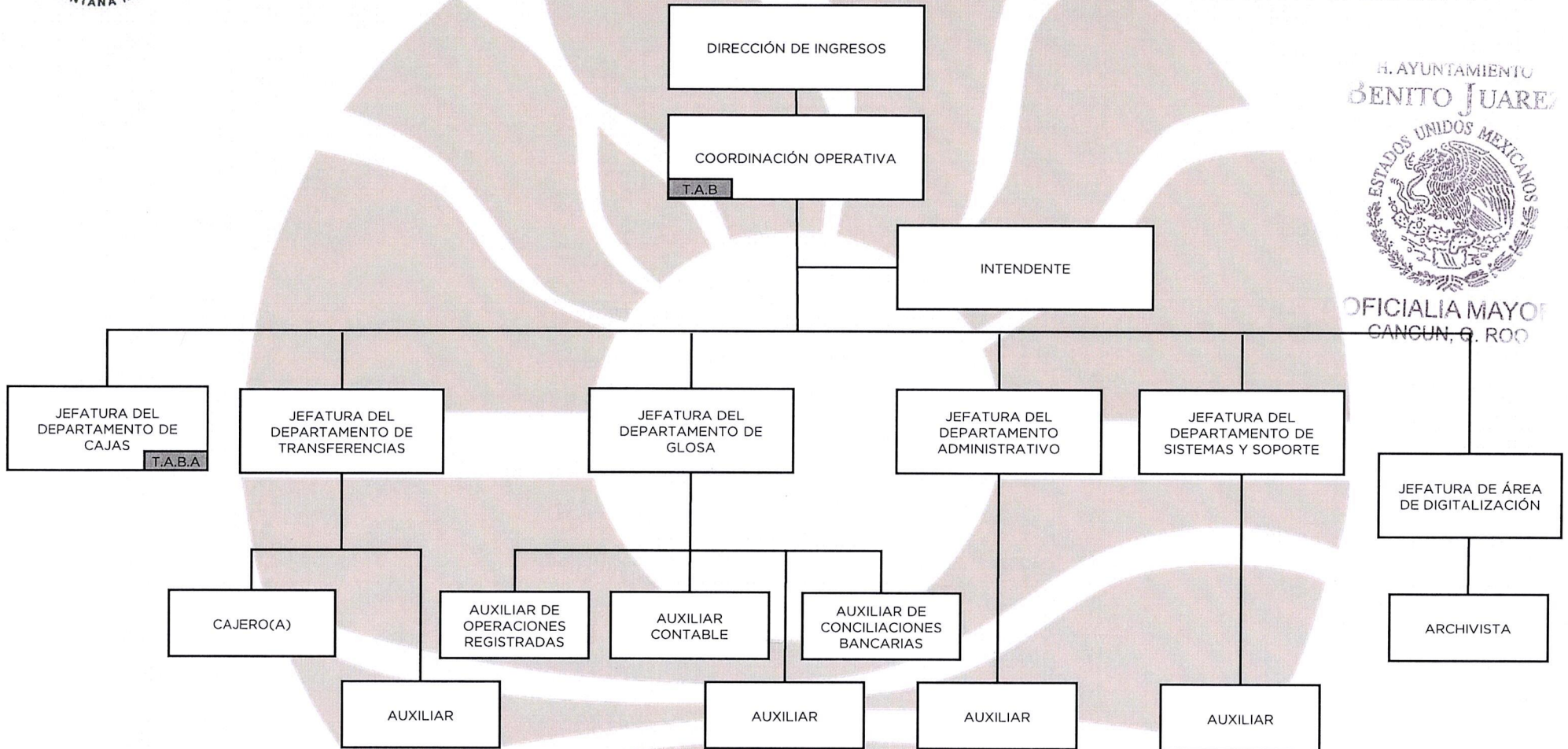

OFICIALIA MAYOR
CANCUN, Q. ROO

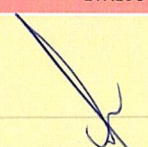

| SUJETO OBLIGADO | EVALUÓ | AUTORIZÓ Y VALIDÓ |
|---|--|---|
|  |  |  |
| C.P.C. YURI SALAZAR CEBALLOS DIRECTOR DE INGRESOS | C. ANA SARAÍ PÉREZ SÁNCHEZ DIRECTORA GENERAL DEL INSTITUTO MUNICIPAL DE DESARROLLO ADMINISTRATIVO E INNOVACIÓN | MTRA. ROSA GABRIELA EK CANCHÉ OFICIAL MAYOR |

CÓDIGO
EO-TES-IN-01

FECHA
14/04/2023

PÁGINA 3 DE 5



MUNICIPIO DE BENITO JUÁREZ TESORERÍA MUNICIPAL

DIRECCIÓN DE INGRESOS
COORDINACIÓN OPERATIVA
JEFATURA DEL DEPARTAMENTO DE CAJAS

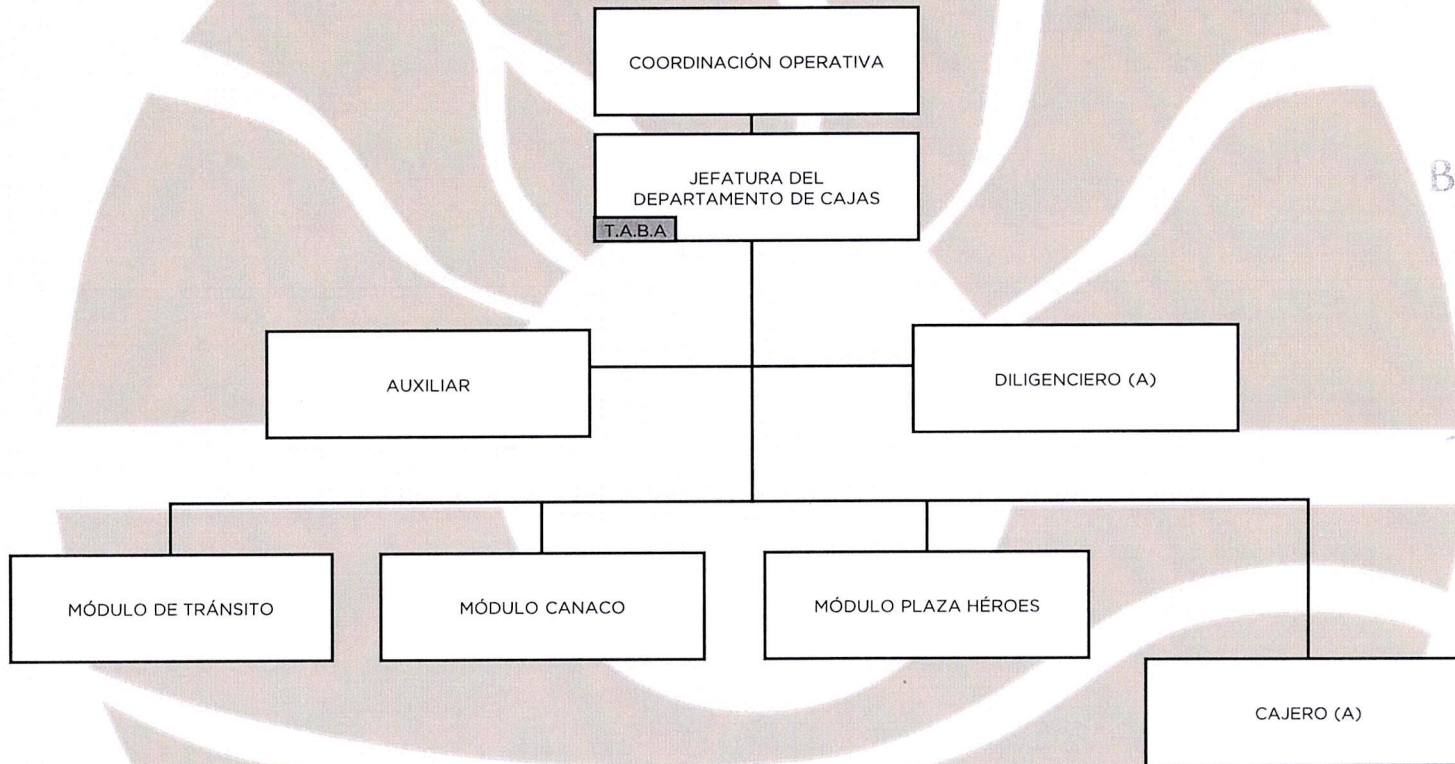

| SUJETO OBLIGADO | EVALUÓ | AUTORIZÓ Y VALIDÓ |
|--|--|--|
| | | |
| C.P.G. YURI SALAZAR CEBALLOS DIRECTOR DE INGRESOS | C. ANA SARAI PÉREZ SÁNCHEZ DIRECTORA GENERAL DEL INSTITUTO MUNICIPAL DE DESARROLLO ADMINISTRATIVO E INNOVACIÓN | MTRA. ROSA GABRIELA EK CANCHÉ OFICIAL MAYOR |

CÓDIGO
EO-TES-IN-01

FECHA
14/04/2023

PÁGINA 4 DE 5



MUNICIPIO DE BENITO JUÁREZ TESORERÍA MUNICIPAL

DIRECCIÓN DE INGRESOS
COORDINACIÓN JURÍDICA

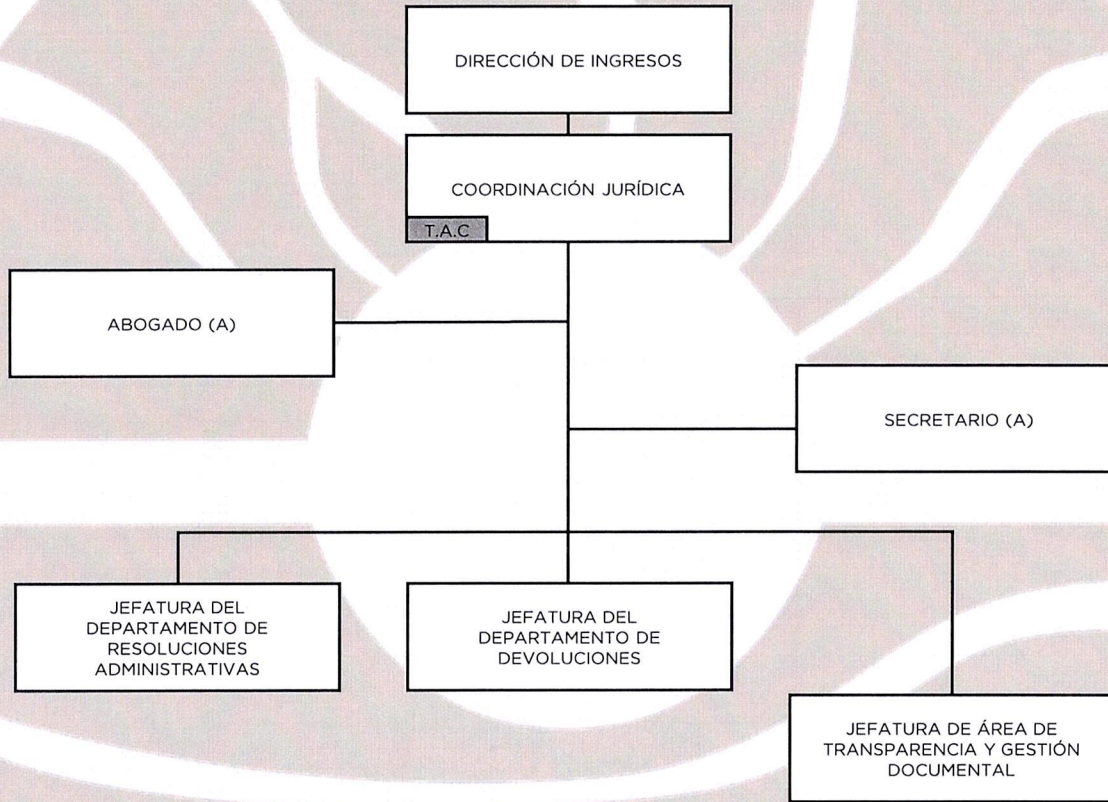

H. AYUNTAMIENTO
BENITO JUÁREZ



OFICIALIA MAYOR
CANCUN, Q. ROO

| SUJETO OBLIGADO | EVALUÓ | AUTORIZÓ Y VALIDÓ |
|--|--|--|
| | | |
| C.P.C. YURI SALAZAR CEBALLOS DIRECTOR DE INGRESOS | C. ANA SARAÍ PÉREZ SÁNCHEZ DIRECTORA GENERAL DEL INSTITUTO MUNICIPAL DE DESARROLLO ADMINISTRATIVO E INNOVACIÓN | MTRA. ROSA GABRIELA EK CANCHÉ OFICIAL MAYOR |

CÓDIGO
EO-TES-IN-01

FECHA
14/04/2023

PÁGINA 5 DE 5