

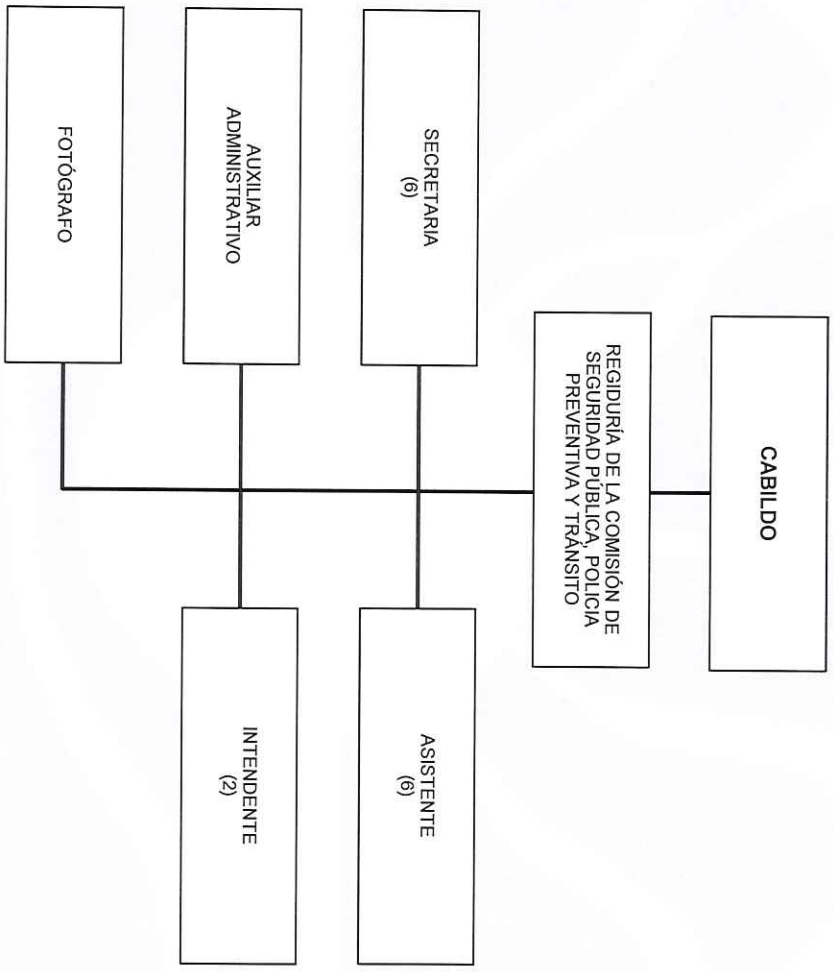

MUNICIPIO DE BENITO JUÁREZ
H. AYUNTAMIENTO DE BENITO JUÁREZ,
REGIDURÍA DE LA
COMISIÓN DE SEGURIDAD PÚBLICA,
POLICÍA PREVENTIVA Y TRÁNSITO



H. AYUNTAMIENTO
BENITO JUÁREZ
ESTADOS UNIDOS MEXICANOS
OFICIALIA MAYOR
CANCUN, Q. ROO



| | | | | |
|---------|--------|--------|--------|--------|
| ELABORÓ | REVISÓ | APROBO | Va.Bo. | VALIDÓ |
|---------|--------|--------|--------|--------|

LIC. YOLANDA ELIZABETH REYES GARCIA
ASISTENTE

C. CLARA EMILIA DIAZ AGUILAR
PRIMERA REGIDORA

C. CLARA EMILIA DIAZ AGUILAR
PRIMERA REGIDORA

C. REYNA VALDIVIA ARCEO ROSADO
CONTRALOR MUNICIPAL

LIC. HÉCTOR JOSÉ CONTRERAS MERCADER
OFICIAL MAYOR



MUNICIPIO DE BENITO JUÁREZ
H. AYUNTAMIENTO DE BENITO JUÁREZ,
REGIDURÍA DE LA COMISION DE
DESARROLLO SOCIAL Y PARTICIPACIÓN
CIUDADANA

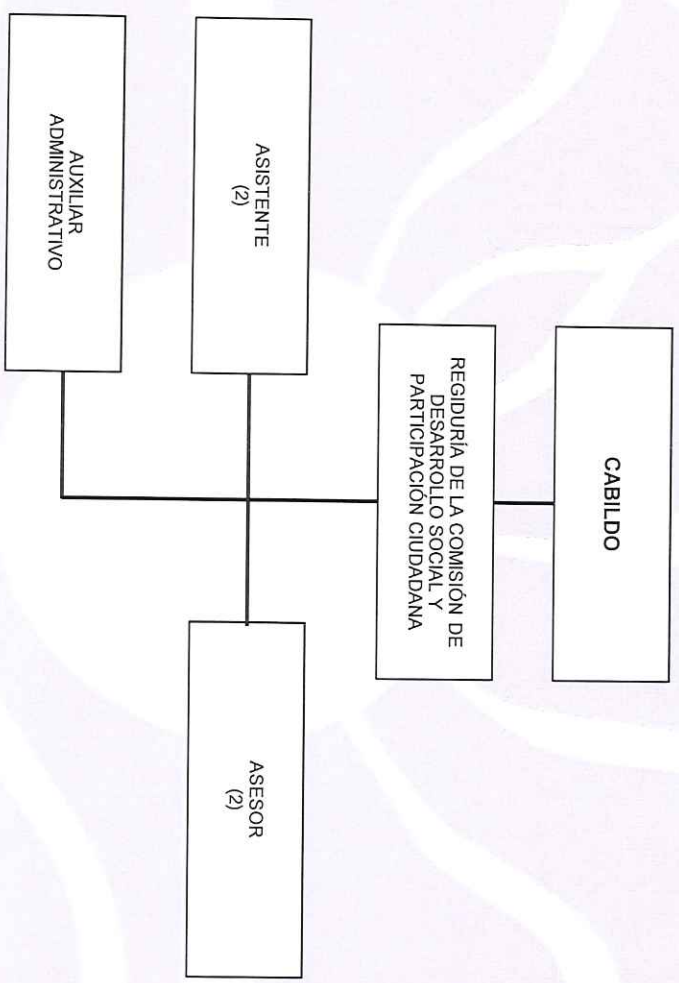

H. AYUNTAMIENTO
BENITO JUAREZ
OFICIALIA MAYOR
CANCUN, Q. ROO

| | | | | | |
|---------|--------|----------|--------|--------|-----------|
| ELABORO | REVISÓ | AUTORIZO | Vo.Bo. | VALIDO | VERSION 3 |
|---------|--------|----------|--------|--------|-----------|

[Signature]

LIC. YOLANDA ELIZABETH REYES GARCIA
 ASISTENTE

[Signature]

C. JORGE ARTURO SANEN CERVANTES
 SEGUNDO REGIDOR

[Signature]

C. CLARA EMILIA DIAZ AGUILAR
 PRIMERA REGIDORA

[Signature]

C. REYNA VALERIA ARCEO ROSADO
 CONTRALOR MUNICIPAL

[Signature]

LIC. HÉCTOR JOSÉ CONTRERAS MERCADER
 OFICIAL MAYOR

01 AGOSTO 2019



MUNICIPIO DE BENITO JUÁREZ
H. AYUNTAMIENTO DE BENITO JUÁREZ
REGIDURÍA DE LA COMISIÓN DE
EDUCACIÓN, CULTURA Y DEPORTE

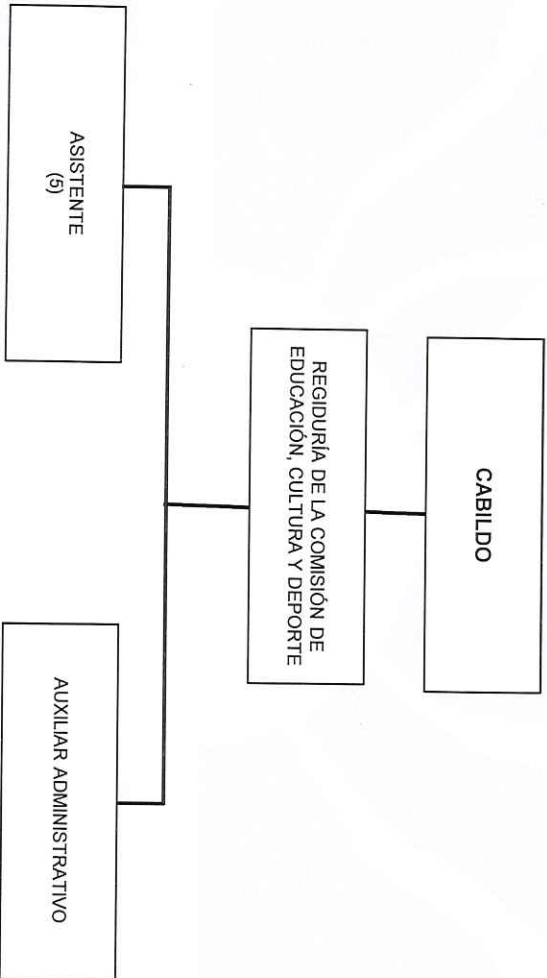

OFICIALIA MAYOR
CANCUN, Q. ROO

H. AYUNTAMIENTO
BENITO JUÁREZ

| ELABORÓ | REVISÓ | AUTORIZÓ | Vo.Bo. | VALIDÓ |
|---|---|--|---|---|
| LIC. YOLANDA ELIZABETH REYES GARCIA ASISTENTE  | LIC. PAOLA ELIZABETH MORENO CÓRDOVA TERCER REGIDORA  | C. CLARA ENILIA DÍAZ AGUILAR PRIMERA REGIDORA  | C. REYNA VALDIVIA ARCEO ROSADO CONTRALOR MUNICIPAL  | LIC. HÉCTOR JOSÉ CONTRERAS MERCADER OFICIAL MAJOR  |



MUNICIPIO DE BENITO JUÁREZ
H. AYUNTAMIENTO DE BENITO JUÁREZ
REGIDURÍA DE LA COMISIÓN DE
DESARROLLO URBANO Y TRANSPORTE

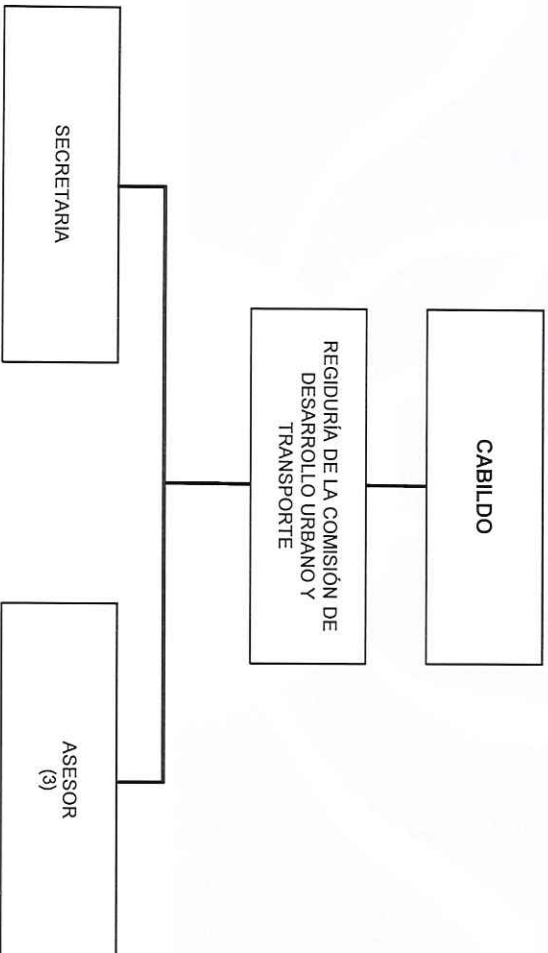

H. AYUNTAMIENTO
BENITO JUÁREZ
OFICIALIA MAYOR
CANCUN, Q. ROO

| ELABORÓ | REVISÓ | AUTORIZÓ | Vº Bº. | VALIDÓ |
|--|--|--|---|--|
| LIC. YOLANDA ELIZABETH REYES GARCÍA ASISTENTE | C. PABLO GUTIÉRREZ FERNÁNDEZ CUARTO REGIDOR | C. CLARA EMILIA DÍAZ AGUILAR PRIMERA REGIDORA | C. REYNA VALDIVIA ARCEO ROSADO CONTRALOR MUNICIPAL | LIC. HÉCTOR JOSÉ CONTRERAS MERCADER OFICIAL MAYOR |



MUNICIPIO DE BENITO JUÁREZ
H. AYUNTAMIENTO DE BENITO JUÁREZ
REGIDURÍA DE LA COMISIÓN DE
TURISMO Y ECOLOGÍA

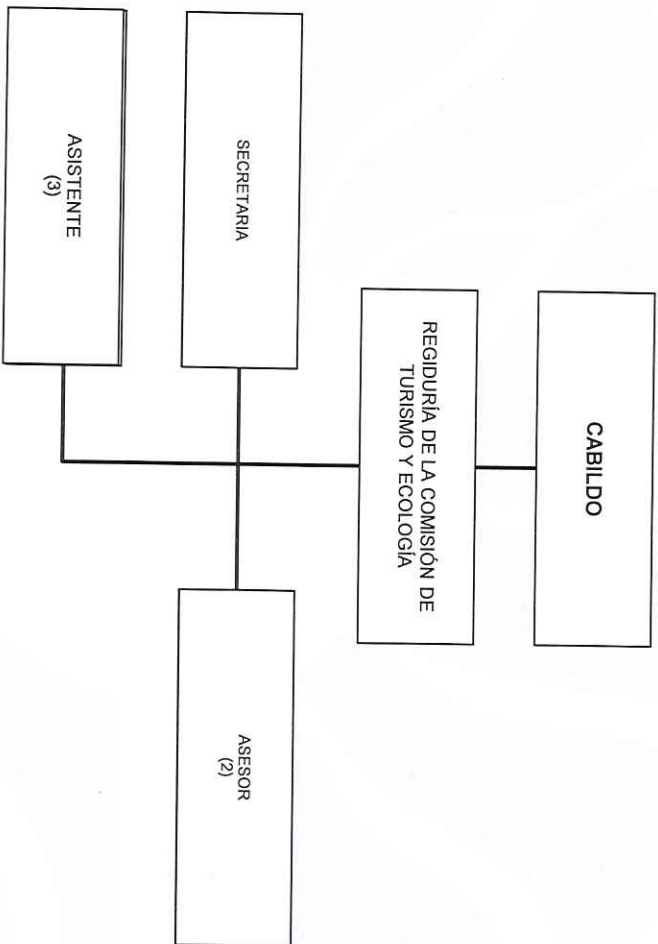

OFICIALIA MAYOR
CANCUN, Q. ROO

H. AYUNTAMIENTO
BENITO JUÁREZ

| ELABORO | REVISÓ | AUTORIZÓ | Vo.Bo. | VALIDÓ |
|---------|--------|----------|--------|--------|
|---------|--------|----------|--------|--------|

LIC. YOLANDA ELIZABETH REYES GARCIA
ASISTENTE

LIC. ALMA ANAHÍ GONZÁLEZ HERNÁNDEZ
QUINTO REGIDORA

C. CLARA EMILIA DÍAZ AGUILAR
PRIMERA REGIDORA

C. REYNA VALDIVIA ARCE ROSADO
CONTRALOR MUNICIPAL

LIC. HÉCTOR JOSÉ CONTRERAS MERCADER
OFICIAL MAYOR

VERSIÓN 3
01 AGOSTO 2019



MUNICIPIO DE BENITO JUÁREZ
H. AYUNTAMIENTO DE BENITO JUÁREZ
REGIDURÍA DE LA COMISIÓN DE OBRAS Y
SERVICIOS PÚBLICOS

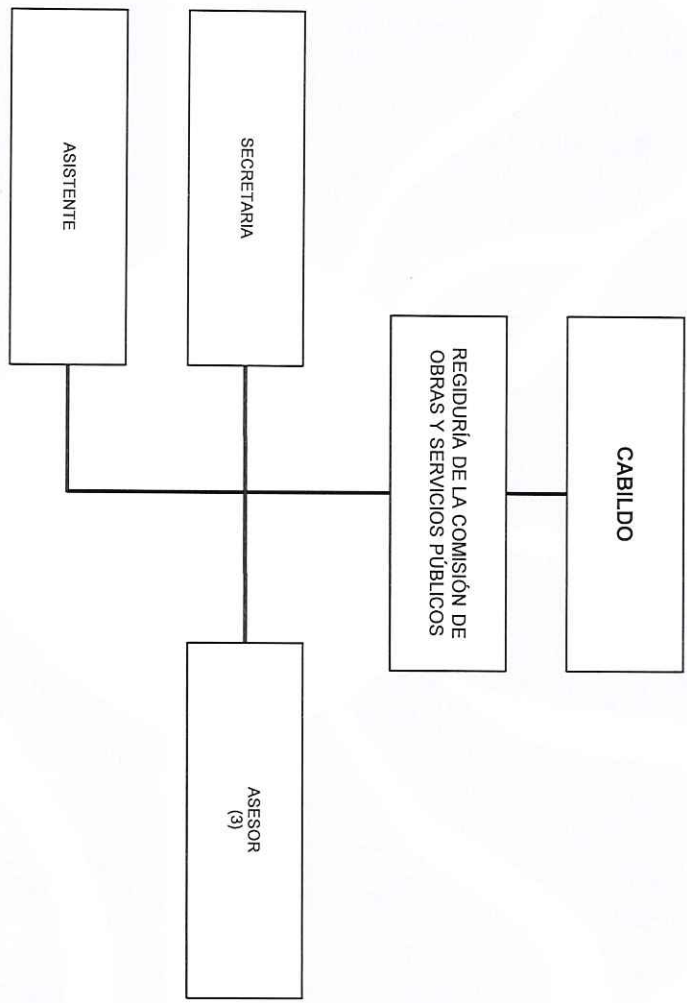

H. AYUNTAMIENTO
BENITO JUAREZ
ESTADOS UNIDOS MEXICANOS
OFICIALIA MAYOR
CANCUN, Q. ROO



| ELABORÓ | REVISÓ | AUTORIZÓ | Vo.Bo. | VALIDO |
|---------|--------|----------|--------|--------|
|---------|--------|----------|--------|--------|

LIC. YOLANDA ELIZABETH REYES GARCIA
ASISTENTE

ING. MIGUEL ÁNGEL ZENTENO CORTÉS
SEXTO REGIDOR

C. CLARA EMILIA DÍAZ AGUILAR
PRIMERA REGIDORA

C. REYNA VALDIVIA ARCEO ROSADO
CONTRALOR MUNICIPAL

LIC. HÉCTOR JOSÉ CONTRERAS MERCADER
OFICIAL MAYOR



MUNICIPIO DE BENITO JUÁREZ
H. AYUNTAMIENTO DE BENITO JUÁREZ
REGIDURÍA DE LA COMISIÓN DE SALUD
PÚBLICA Y ASISTENCIA SOCIAL

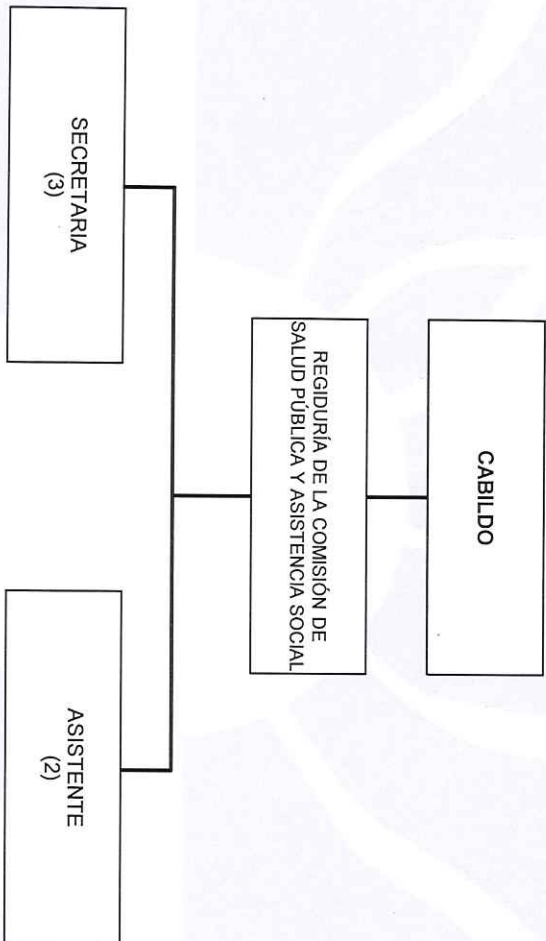

H. AYUNTAMIENTO
BENITO JUÁREZ
OFICIALIA MAYOR
CANCUN, Q. ROO

| ELABORÓ | REVISÓ | AUTORIZÓ | Vo.Bo. | VALIDO |
|---------|--------|----------|--------|--------|
|---------|--------|----------|--------|--------|

| | | | | | | | | | |
|--|--|--|--|--|--|---|--|--|--|
| LIC. YOLANDA ELIZABETH REYES GARCIA ASISTENTE | | PROFA. MARCRUZ CARRILLO OROZCO SEPTIMA REGIDORA | | C. CLARA EMILIA DIAZ AGUILAR PRIMERA REGIDORA | | C. REYNA VALDIVIA ARCEO ROSADO CONTRALOR MUNICIPAL | | LIC. HÉCTOR JOSÉ CONTRERAS MERCADER OFICIAL MAYOR | |
|--|--|--|--|--|--|---|--|--|--|



MUNICIPIO DE BENITO JUÁREZ
H. AYUNTAMIENTO DE BENITO JUÁREZ
REGIDURÍA DE LA COMISIÓN DE INDUSTRIA,
COMERCIO Y ASUNTOS AGROPECUARIOS

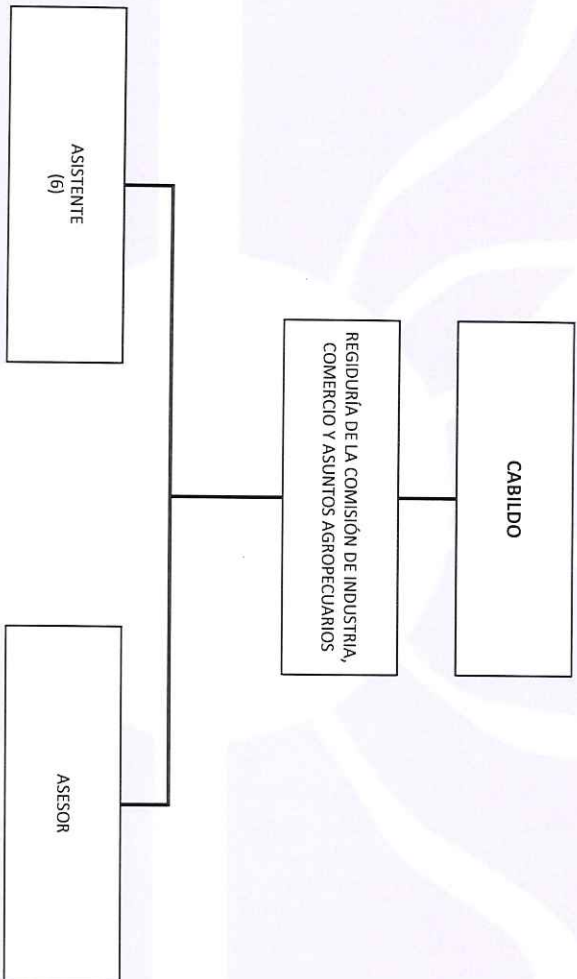

OFICIALIA MAYOR
CANCUN, Q. ROO

H. AYUNTAMIENTO
BENITO JUÁREZ

ELABORÓ

[Signature]

LIC. YOLANDA ELIZABETH REYES GARCIA
ASISTENTE

REVISÓ

[Signature]

C. LUIS HUMBERTO ALDAÑA NAVARRO
OCTAVO REGIDOR

AUTORIZÓ

[Signature]

C. CLARA EMILIA DÍAZ AGUILAR
PRIMERA REGIDORA

Vo.Bo.

[Signature]

C. REMYA VALDIVIA MARCEO ROSADO
CONTRALOR MUNICIPAL

VALIDÓ

[Signature]

LIC. HÉCTOR JOSÉ CONTRERAS MERCADER
OFICIAL MAYOR

VERSIÓN 3

01 AGOSTO 2019



MUNICIPIO DE BENITO JUÁREZ
H. AYUNTAMIENTO DE BENITO JUÁREZ
REGIDURÍA DE LA COMISIÓN DE
PLANEACIÓN

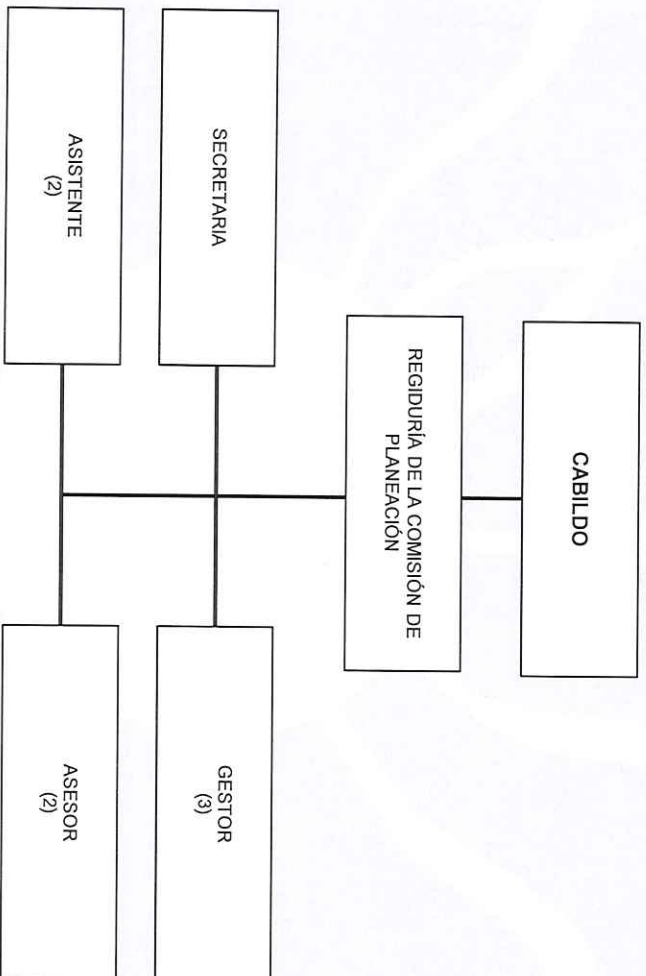

H. AYUNTAMIENTO
BENITO JUÁREZ

OFICIALIA MAYOR
CANCUN, Q. ROO

| ELABORO | REVISÓ | AUTORIZO | Vo.Bo. | VALIDO |
|---|---|--|--|---|
| LIC. YOLANDA ELIZABETH REYES GARCIA ASISTENTE  | LIC. FORENA MARTINEZ BELLOS NOVENO REGIDORA  | C. CLARA EMILIA DIAZ AGUILAR PRIMERA REGIDORA  | C. REYNA VALDIVIA MARCEO ROSADO CONTRALOR MUNICIPAL  | LIC. HÉCTOR JOSÉ CONTRERAS MERCADER OFICIAL MAYOR  |



MUNICIPIO DE BENITO JUÁREZ
H. AYUNTAMIENTO DE BENITO JUÁREZ
REGIDURÍA DE LA COMISIÓN DE
DESARROLLO FAMILIAR Y GRUPOS
VULNERABLES

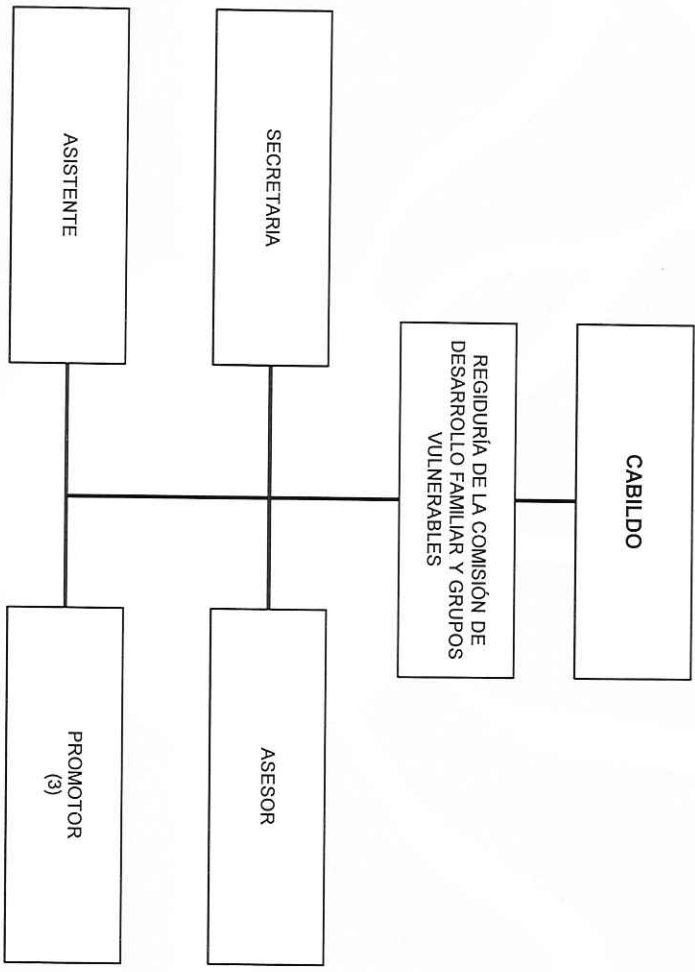

H. AYUNTAMIENTO
BENITO JUÁREZ

OFICIALIA MAYOR
CANCUN, Q. ROO

| ELABORÓ | REVISÓ | AUTORIZÓ | Vo.Bo. | VALIDÓ |
|---|---|--|---|---|
| LIC. YOLANDA ELIZABETH REYES GARCIA ASISTENTE  | LIC. JOSÉ LUIS ACOSTA TOLEDO DÉCIMO REGIDOR  | C. CLARA EMILIA DIAZ AGUILAR PRIMERA REGIDORA  | C. REYNA VALDIVIA ARCEO ROSADO CONTRALOR MUNICIPAL  | LIC. HÉCTOR JOSÉ CONTRERAS MERCADER OFICIAL MAYOR  |



MUNICIPIO DE BENITO JUÁREZ
H. AYUNTAMIENTO DE BENITO JUÁREZ
REGIDURÍA DE LA COMISIÓN DE
MEJORA REGULATORIA

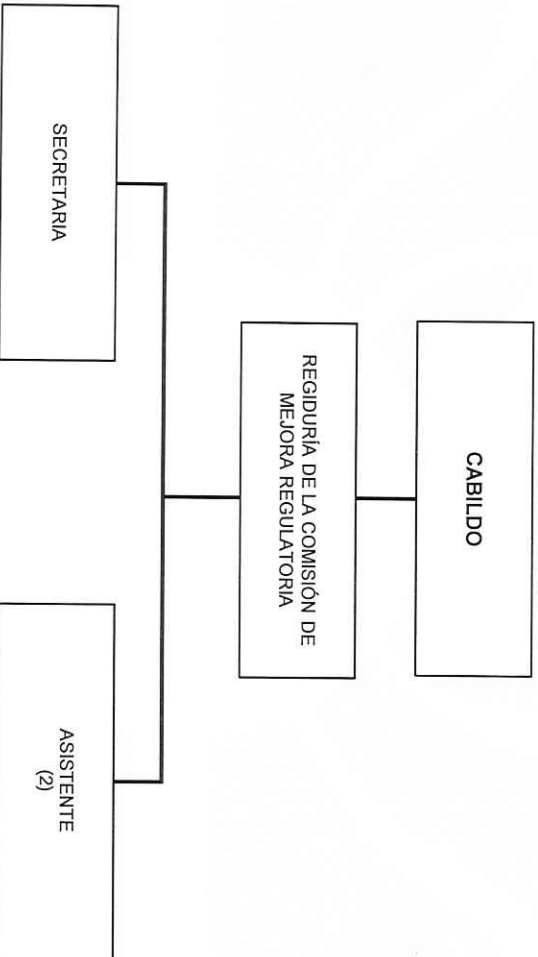

H. AYUNTAMIENTO
BENITO JUÁREZ
OFICIALIA MAYOR
CANCUN, Q. ROO

| ELABORO | REVISÓ | AUTORIZO | Vo.Bo. | VALIDÓ |
|--|--|--|---|--|
| LIC. YOLANDA ELIZABETH REYES GARCIA ASISTENTE | LIC. ISSAC JANIX ALANIS DECIMO PRIMER REGIDOR | C. CLARA EMILIA DIAZ AGUILAR PRIMERA REGIDORA | C. RENNA VALDIVIA ARCEO ROSADO CONTRALOR MUNICIPAL | LIC. HÉCTOR JOSÉ CONTRERAS MERCADER OFICIAL MAYOR |



MUNICIPIO DE BENITO JUÁREZ
H. AYUNTAMIENTO DE BENITO JUÁREZ
REGIDURÍA DE LA COMISIÓN DE
DESARROLLO JUVENIL

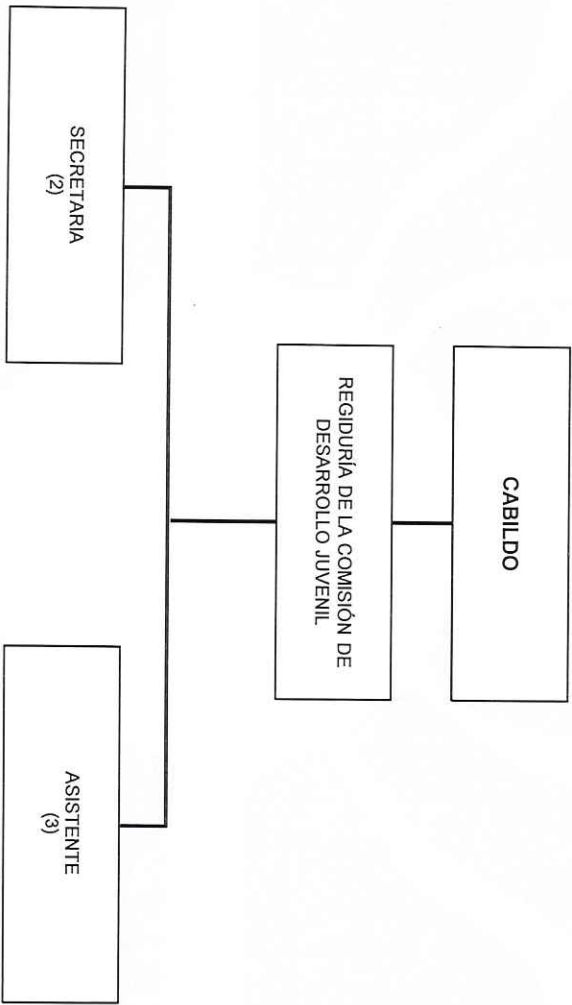

OFICIALIA MAYOR
CANCUN, Q. ROO

H. AYUNTAMIENTO
BENITO JUÁREZ

| ELABORÓ | REVISÓ | AUTORIZÓ | Vo.Bo. | VALIDÓ |
|---------|--------|----------|--------|--------|
|---------|--------|----------|--------|--------|

LIC. YOLANDA ELIZABETH REYES GARCIA
ASISTENTE

LIC. LUIS PABLO BUSTAMANTE BELTRAN
DECIMO SEGUNDO REGIDOR

C. CLARA EMILIA DIAZ AGUILAR
PRIMERA REGIDORA

C. REYNA VALDIVIA ARCE ROSADO
CONTRALORA MUNICIPAL

LIC. HÉCTOR JOSÉ CONTRERAS MERCADER
OFICIAL MAYOR

VERSION 3
01 AGOSTO 2019



MUNICIPIO DE BENITO JUÁREZ
H. AYUNTAMIENTO DE BENITO JUÁREZ
REGIDURÍA DE LA COMISIÓN DE TRABAJO Y
PREVISIÓN SOCIAL

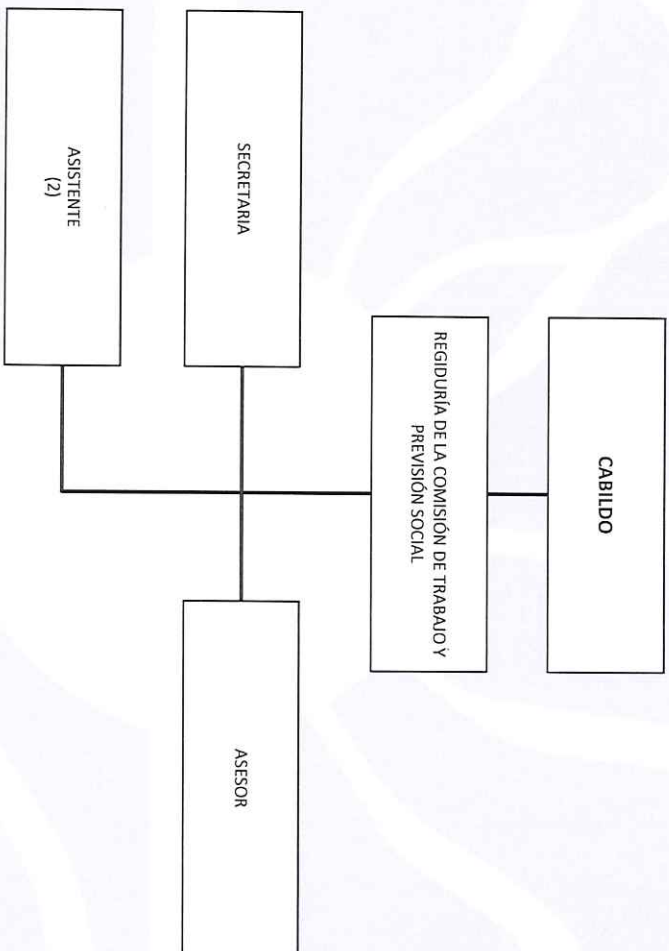

OFICIALIA MAYOR
CANCUN. Q. ROO

H. AYUNTAMIENTO
BENITO JUAREZ

| | | | | |
|---------|--------|----------|--------|--------|
| ELABORÓ | REVISÓ | AUTORIZÓ | Vo.Bo. | VALIDÓ |
|---------|--------|----------|--------|--------|

LIC. YOLANDA ELIZABETH REYES GARCÍA
ASISTENTE

DRA. H. C. NIURKA MILVA SALIVA BENÍTEZ
DECIMO TERCERA REGIDORA

C. CLARA EMILIA DÍAZ AGUILAR
PRIMERA REGIDORA

C. REYNA VALDIVIA ARCEO ROSADO
CONTRALOR MUNICIPAL

LIC. HÉCTOR JOSÉ CONTRERAS MERCADER
OFICIAL MAJOR

VERSIÓN 3

01 AGOSTO 2019



MUNICIPIO DE BENITO JUÁREZ
H. AYUNTAMIENTO DE BENITO JUÁREZ
REGIDURÍA DE LA COMISIÓN DE
ESPECTÁCULOS Y DIVERSIONES

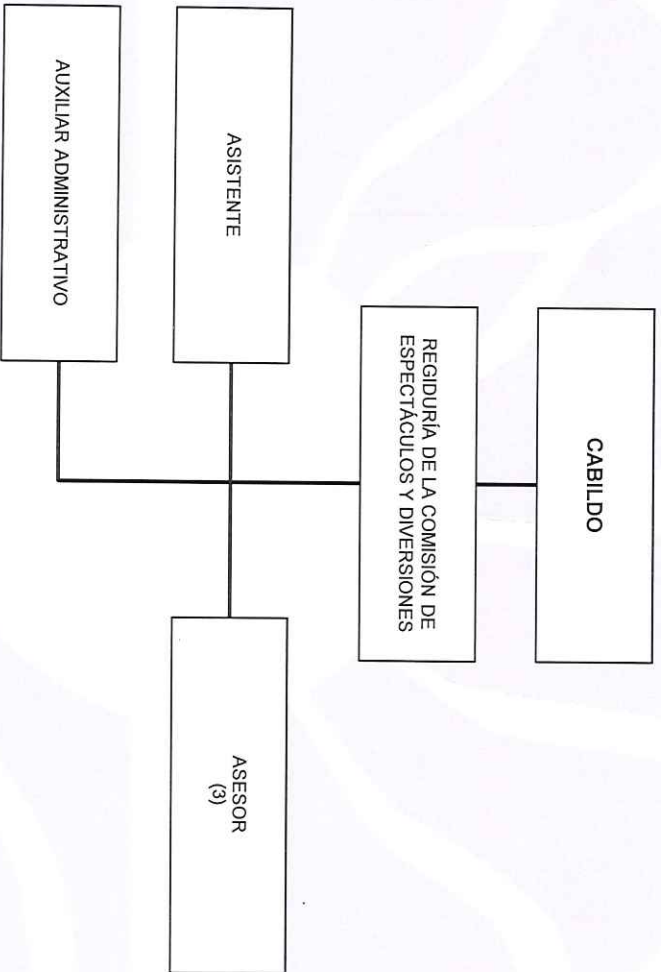

H. AYUNTAMIENTO
BENITO JUÁREZ

OFICIALIA MAYOR
CANCUN, Q. ROO

| ELABORÓ | REVISÓ | AUTORIZÓ | Vo.Bo. | VALIDÓ |
|---------|--------|----------|--------|--------|
|---------|--------|----------|--------|--------|

LIC. YOLANDA ELIZABETH REYES GARCIA
ASISTENTE

C. REYNA LESLEY TAMAYO CARBALLO
DECIMO CUARTA REGIDORA

C. CLARA EMILIA DÍAZ AGUILAR
PRIMERA REGIDORA

C. REYNA VALDERRAMA ARCEO ROSADO
CONTRALOR MUNICIPAL

LIC. HÉCTOR JOSÉ CONTRERAS MERCADER
OFICIAL MAYOR



MUNICIPIO DE BENITO JUÁREZ
H. AYUNTAMIENTO DE BENITO JUÁREZ
REGIDURÍA DE LA COMISIÓN DE
IGUALDAD DE GÉNERO

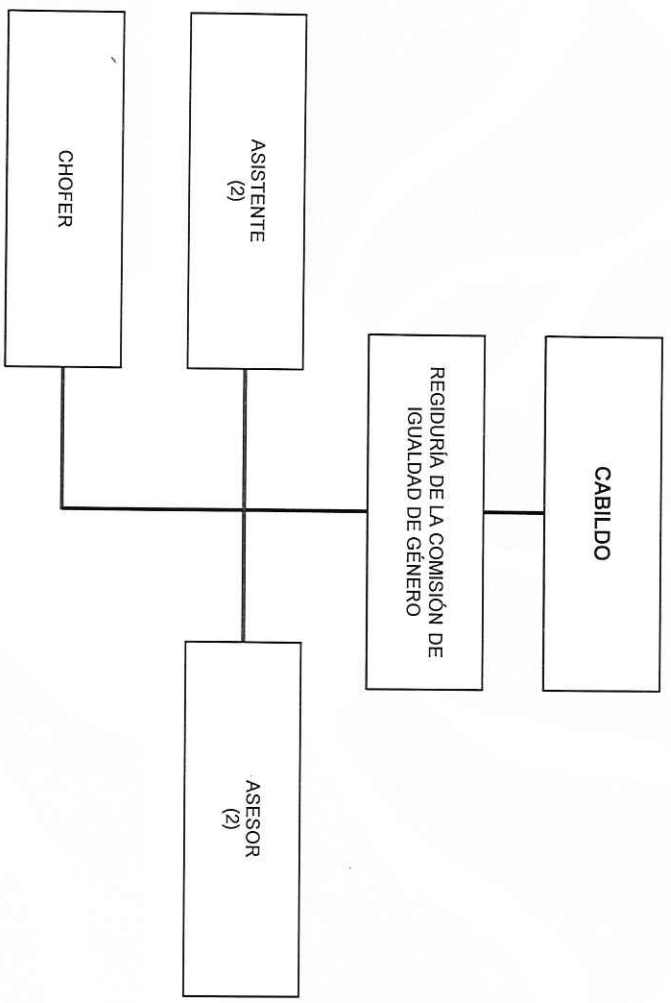

H. AYUNTAMIENTO
BENITO JUÁREZ
 OFICIALIA MAYOR
 CANCUN, Q. ROO



| | | | | |
|---------|--------|----------|--------|--------|
| ELABORÓ | REVISÓ | AUTORIZÓ | Vo.Bo. | VALIDO |
|---------|--------|----------|--------|--------|

[Signature]

LIC. YOLANDA ELIZABETH REYES GARCIA
 ASISTENTE

[Signature]

C. JACQUELINE HERNÁNDEZ FUENTES
 DÉCIMO QUINTA REGIDORA

[Signature]

C. CLARK EMILIA DÍAZ AGUILAR
 PRIMERA REGIDORA

[Signature]

C. RENNA VALDIVIA ARCE ROSADO
 CONTRALOR MUNICIPAL

[Signature]

LIC. HÉCTOR JOSÉ CONTRERAS MERCADER
 OFICIAL MAYOR

VERSIÓN 3
 01 AGOSTO 2019

[Handwritten initials]