

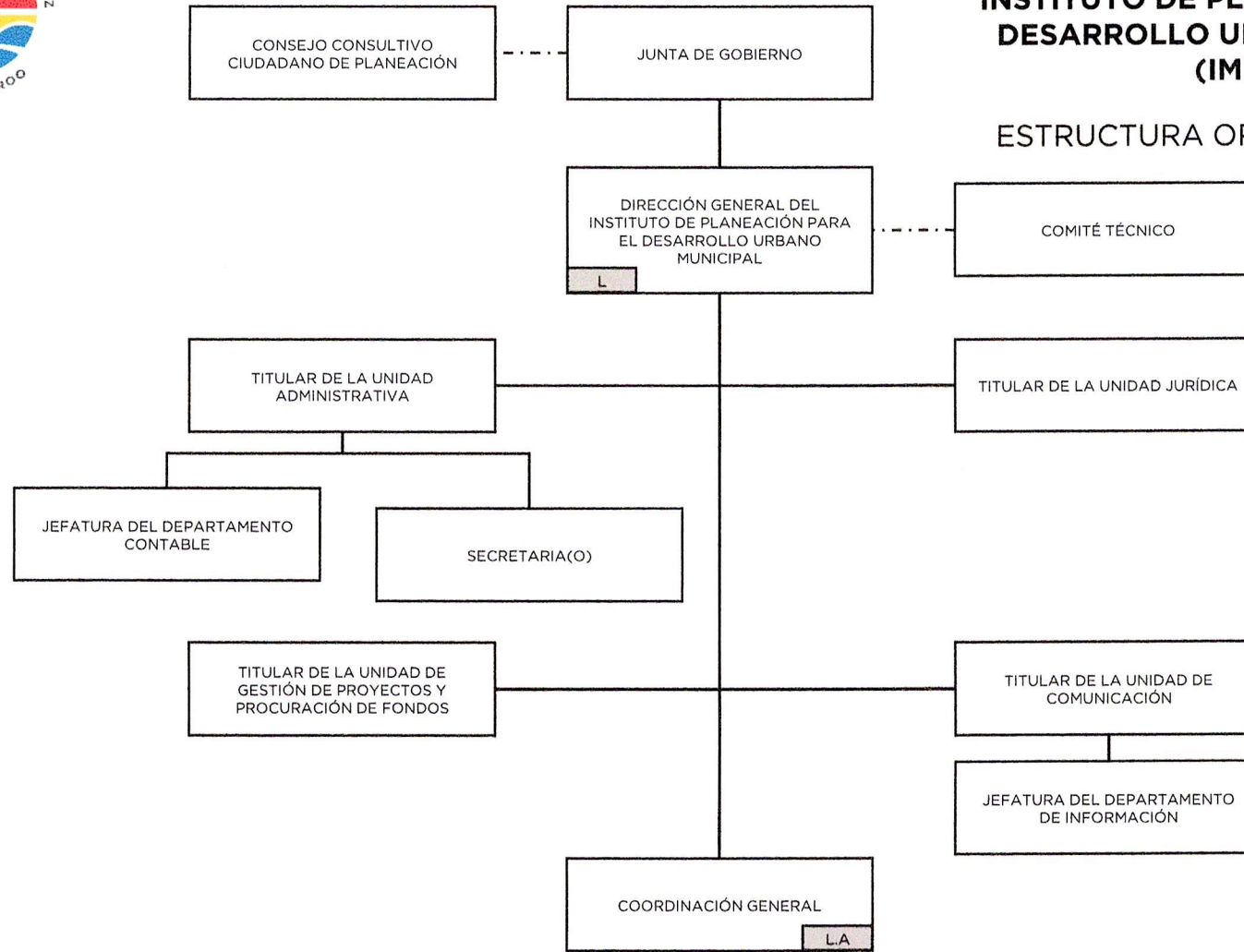

MUNICIPIO DE BENITO JUÁREZ INSTITUTO DE PLANEACIÓN PARA EL DESARROLLO URBANO MUNICIPAL (IMPLAN)

ESTRUCTURA ORGÁNICA GENERAL



SUJETO OBLIGADO	EVALUÓ	AUTORIZÓ Y VALIDÓ
ARG. CARLOS ANTONIO DÍAZ CARVAJAL DIRECTOR GENERAL DEL INSTITUTO DE PLANEACIÓN PARA EL DESARROLLO URBANO MUNICIPAL	C. ANA SARAI PÉREZ SANCHEZ DIRECTORA GENERAL DEL INSTITUTO MUNICIPAL DE DESARROLLO ADMINISTRATIVO E INNOVACIÓN	LIC. NORA VIVIANA ESPINOZA HERNÁNDEZ OFICIAL MAYOR

CÓDIGO
EO-IMP-IP-01
FECHA
07/06/2023
PÁGINA
1 DE 2



MUNICIPIO DE BENITO JUÁREZ INSTITUTO DE PLANEACIÓN PARA EL DESARROLLO URBANO MUNICIPAL (IMPLAN)



COORDINACIÓN GENERAL

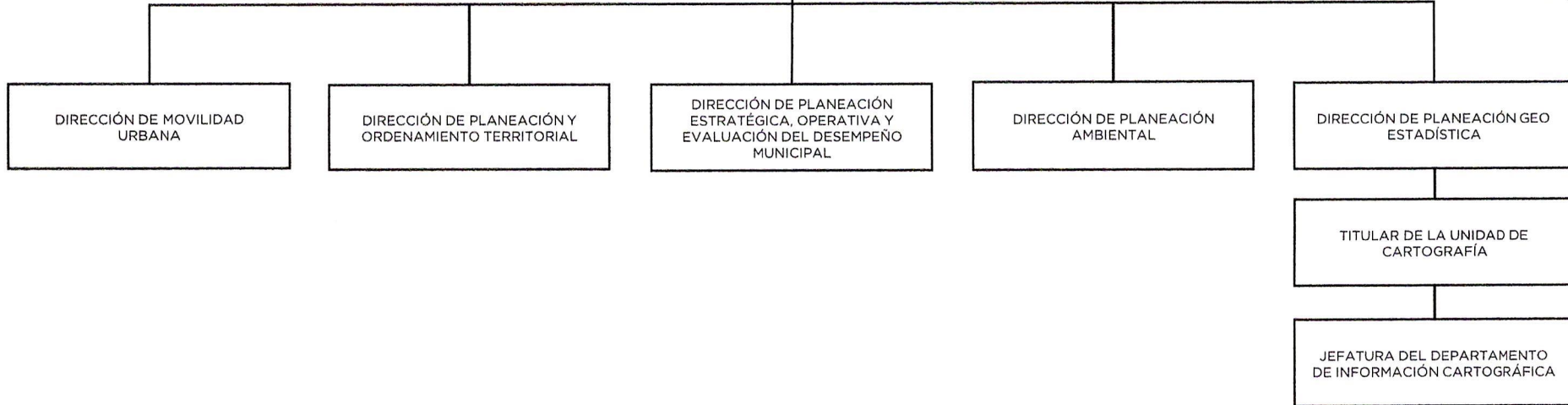

DIRECCIÓN GENERAL DEL
INSTITUTO DE PLANEACIÓN PARA
EL DESARROLLO URBANO DEL
MUNICIPIO DE BENITO JUÁREZ

COORDINACIÓN GENERAL
L.A

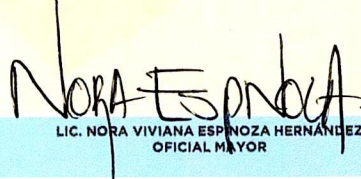

SUJETO OBLIGADO	EVALUÓ	AUTORIZÓ Y VALIDÓ
 ARG. CARLOS ANTONIO DÍAZ CARVAJAL DIRECTOR GENERAL DEL INSTITUTO DE PLANEACIÓN PARA EL DESARROLLO URBANO MUNICIPAL	 C. ANA SARAÍ PÉREZ SÁNCHEZ DIRECTORA GENERAL DEL INSTITUTO MUNICIPAL DE DESARROLLO ADMINISTRATIVO E INNOVACIÓN	 LIC. NORA VIVIANA ESPINOZA HERNÁNDEZ OFICIAL MAYOR

CÓDIGO
EO-IMP-IP-01
FECHA
07/06/2023
PÁGINA
2 DE 2