

ESTRUCTURA ORGÁNICA



**INSTITUTO DE PLANEACIÓN PARA EL
DESARROLLO URBANO MUNICIPAL (IMPLAN)**



MUNICIPIO DE BENITO JUÁREZ

INSTITUTO DE PLANEACIÓN PARA EL DESARROLLO URBANO DEL MUNICIPIO DE BENITO JUÁREZ

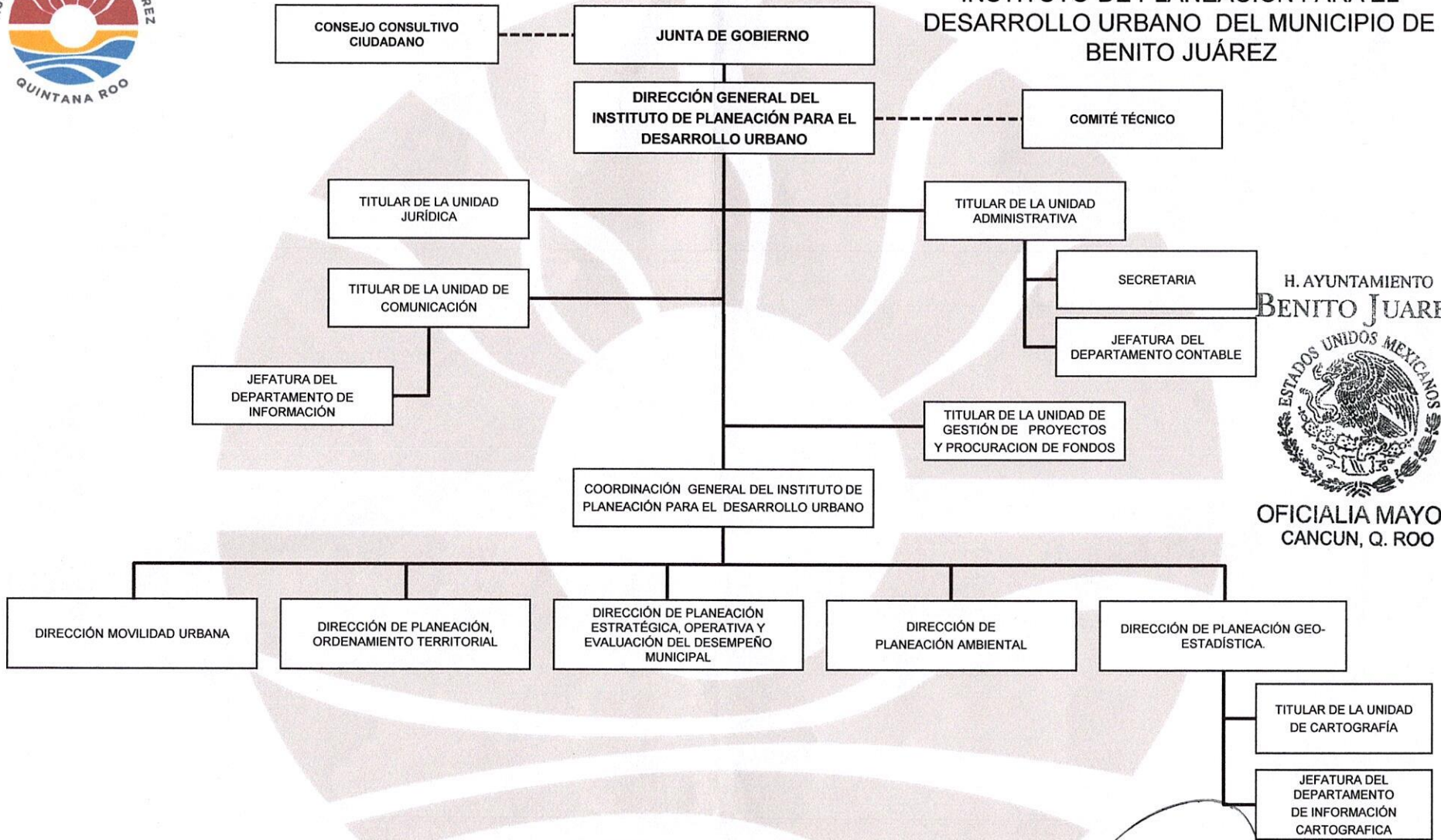

H. AYUNTAMIENTO
BENITO JUÁREZ
ESTADOS UNIDOS MEXICANOS
OFICIALIA MAYOR
CANCUN, Q. ROO

ELABORÓ	REVISÓ	AUTORIZÓ	Vo.Bo.	VALIDÓ
C. CARLA GUZMÁN LÓPEZ GATELL TITULAR DE LA UNIDAD DE COMUNICACIÓN DEL INSTITUTO DE PLANEACIÓN PARA EL DESARROLLO URBANO DEL MUNICIPIO DE BENITO JUÁREZ.	ARQ. CARLOS ANTONIO DÍAZ CARVAJAL DIRECTOR GENERAL DEL INSTITUTO DE PLANEACIÓN PARA EL DESARROLLO URBANO DEL MUNICIPIO DE BENITO JUÁREZ.	C. ELIZABETH JIMÉNEZ CORONA TITULAR DE LA UNIDAD DE VINCULACIÓN CON ORGANISMOS DESCENTRALIZADOS	C. REYNA VALDIVIA ARCEO ROSADO CONTRADOR MUNICIPAL	LIC. HECTOR JOSÉ CONTRERAS MERCADER OFICIAL MAYOR